

CALLE MARCELINO CAMACHO	
34	1
33	2
32	3
31	4
30	5
29	6
28	7
27	8
26	9
25	10
24	11
23	12
22	13
21	14
20	15
19	16
18	17
CALLE DE LA HABANA	



 **Altos de Oromana**
RESIDENCIAL

VIVIENDA PAREADA N°01 4 DORMITORIOS

CUADRO DE SUPERFICIES

SUPERFICIE DE PARCELA	460,42 M ²
SUPERFICIE CONSTRUIDA	126,90 M ²

SUPERFICIES ÚTILES

VESTÍBULO	0,94 M ²
SALÓN	29,64 M ²
COCINA	9,97 M ²
LAVADERO	3,72 M ²
DISTRIBUIDOR	9,11 M ²
DORMITORIO 1	16,47 M ²
BAÑO 1	5,26 M ²
DORMITORIO 2	11,02 M ²
DORMITORIO 3	9,40 M ²
DORMITORIO 4	8,41 M ²
BAÑO 2	4,16 M ²
TOTAL S. ÚTILES	108,10 M²



■ AVISO: El presente documento es de carácter informativo, no contractual. Las superficies referidas en este plano son orientativas y pueden sufrir variaciones por razones técnicas, legales o de ejecución. El mobiliario que figura en este plano es orientativo y no forma parte del producto vendido.

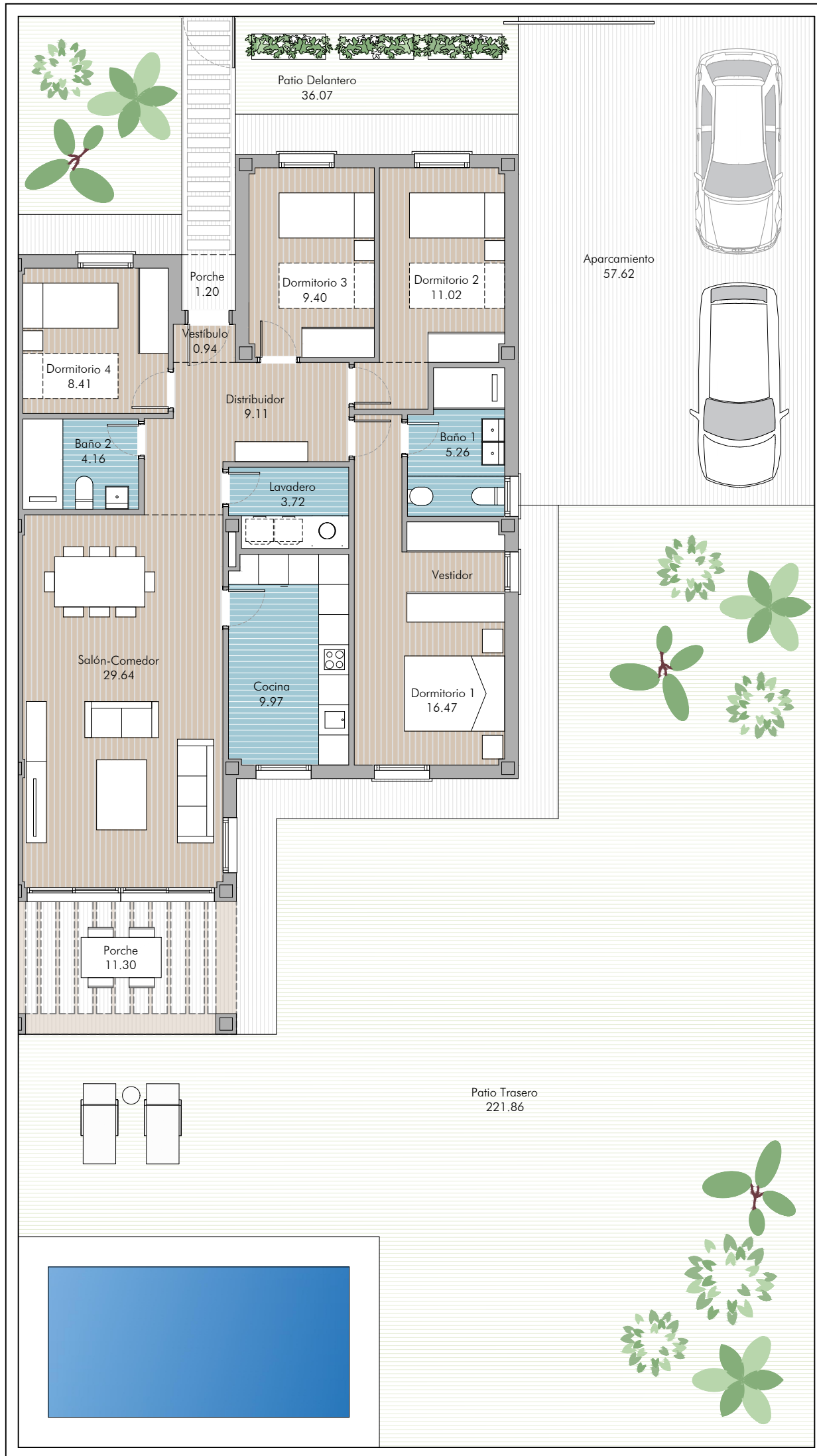

CALLE MARCELINO CAMACHO	
34	1
33	2
32	3
31	4
30	5
29	6
28	7
27	8
26	9
25	10
24	11
23	12
22	13
21	14
20	15
19	16
18	17
CALLE DE LA HABANA	





Altos de Oromana
RESIDENCIAL

VIVIENDA PAREADA N°02 4 DORMITORIOS

CUADRO DE SUPERFICIES

SUPERFICIE DE PARCELA	461,60 M ²
SUPERFICIE CONSTRUIDA	126,90 M ²

SUPERFICIES ÚTILES

VESTÍBULO	0,94 M ²
SALÓN	29,64 M ²
COCINA	9,97 M ²
LAVADERO	3,72 M ²
DISTRIBUIDOR	9,11 M ²
DORMITORIO 1	16,47 M ²
BAÑO 1	5,26 M ²
DORMITORIO 2	11,02 M ²
DORMITORIO 3	9,40 M ²
DORMITORIO 4	8,41 M ²
BAÑO 2	4,16 M ²
TOTAL S. ÚTILES	108,10 M²



■ AVISO: El presente documento es de carácter informativo, no contractual. Las superficies referidas en este plano son orientativas y pueden sufrir variaciones por razones técnicas, legales o de ejecución. El mobiliario que figura en este plano es orientativo y no forma parte del producto vendido.

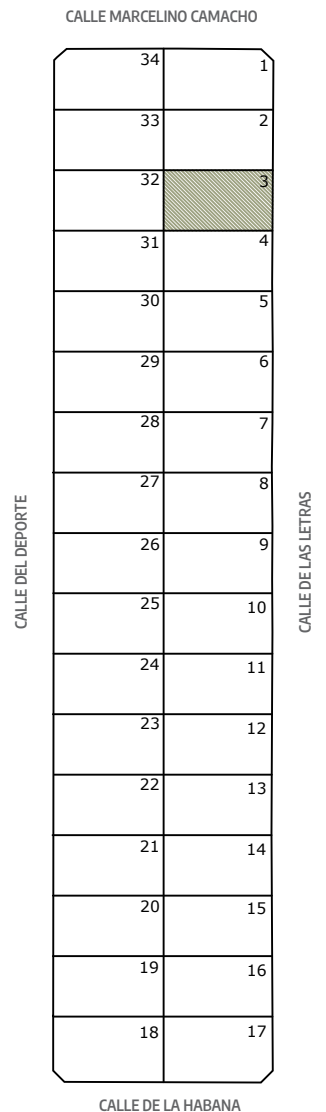

 **Altos de Oromana**
RESIDENCIAL

VIVIENDA PAREADA N°05 4 DORMITORIOS

CUADRO DE SUPERFICIES

SUPERFICIE DE PARCELA	461,60 M ²
SUPERFICIE CONSTRUIDA	126,90 M ²

SUPERFICIES ÚTILES

VESTÍBULO	0,94 M ²
SALÓN	29,64 M ²
COCINA	9,97 M ²
LAVADERO	3,72 M ²
DISTRIBUIDOR	9,11 M ²
DORMITORIO 1	16,47 M ²
BAÑO 1	5,26 M ²
DORMITORIO 2	11,02 M ²
DORMITORIO 3	9,40 M ²
DORMITORIO 4	8,41 M ²
BAÑO 2	4,16 M ²
TOTAL S. ÚTILES	108,10 M²



■ AVISO: El presente documento es de carácter informativo, no contractual. Las superficies referidas en este plano son orientativas y pueden sufrir variaciones por razones técnicas, legales o de ejecución. El mobiliario que figura en este plano es orientativo y no forma parte del producto vendido.

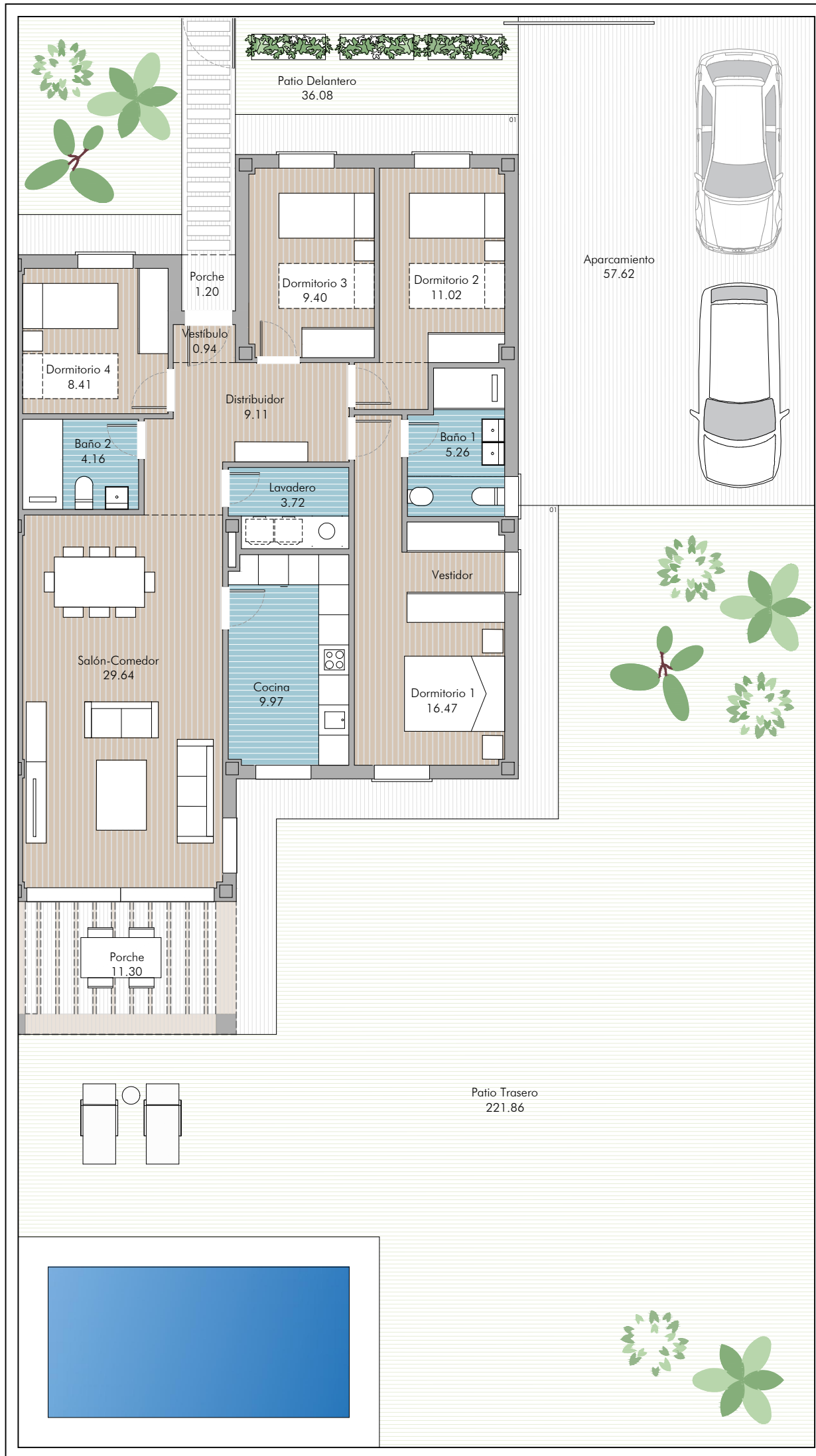

CALLE MARCELINO CAMACHO		
34		1
33		2
32		3
31		4
30		5
29		6
28		7
27		8
26		9
25		10
24		11
23		12
22		13
21		14
20		15
19		16
18		17
CALLE DE LA HABANA		



 **Altos de Oromana**
RESIDENCIAL

VIVIENDA PAREADA N°04 4 DORMITORIOS

CUADRO DE SUPERFICIES

SUPERFICIE DE PARCELA	461,60 M ²
SUPERFICIE CONSTRUIDA	126,90 M ²

SUPERFICIES ÚTILES

VESTÍBULO	0,94 M ²
SALÓN	29,64 M ²
COCINA	9,97 M ²
LAVADERO	3,72 M ²
DISTRIBUIDOR	9,11 M ²
DORMITORIO 1	16,47 M ²
BAÑO 1	5,26 M ²
DORMITORIO 2	11,02 M ²
DORMITORIO 3	9,40 M ²
DORMITORIO 4	8,41 M ²
BAÑO 2	4,16 M ²
TOTAL S. ÚTILES	108,10 M²



■ AVISO: El presente documento es de carácter informativo, no contractual. Las superficies referidas en este plano son orientativas y pueden sufrir variaciones por razones técnicas, legales o de ejecución. El mobiliario que figura en este plano es orientativo y no forma parte del producto vendido.



CALLE MARCELINO CAMACHO		
34		1
33		2
32		3
31		4
30		5
29		6
28		7
27		8
26		9
25		10
24		11
23		12
22		13
21		14
20		15
19		16
18		17
CALLE DE LA HABANA		



 **Altos de Oromana**
RESIDENCIAL

VIVIENDA PAREADA N°05 4 DORMITORIOS

CUADRO DE SUPERFICIES

SUPERFICIE DE PARCELA	461,60 M ²
SUPERFICIE CONSTRUIDA	126,90 M ²

SUPERFICIES ÚTILES

VESTÍBULO	0,94 M ²
SALÓN	29,64 M ²
COCINA	9,97 M ²
LAVADERO	3,72 M ²
DISTRIBUIDOR	9,11 M ²
DORMITORIO 1	16,47 M ²
BAÑO 1	5,26 M ²
DORMITORIO 2	11,02 M ²
DORMITORIO 3	9,40 M ²
DORMITORIO 4	8,41 M ²
BAÑO 2	4,16 M ²
TOTAL S. ÚTILES	108,10 M²



■ AVISO: El presente documento es de carácter informativo, no contractual. Las superficies referidas en este plano son orientativas y pueden sufrir variaciones por razones técnicas, legales o de ejecución. El mobiliario que figura en este plano es orientativo y no forma parte del producto vendido.

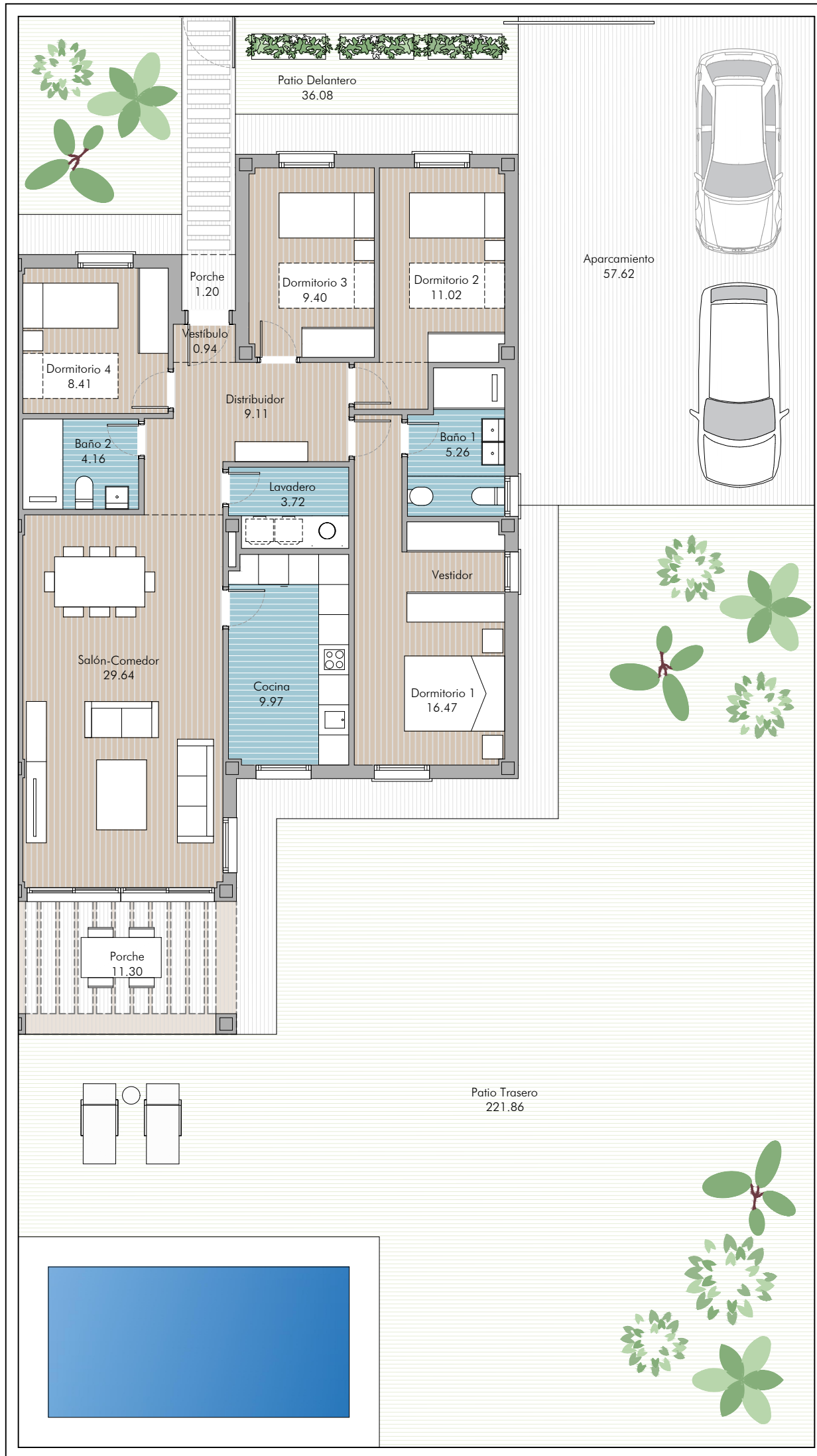

CALLE MARCELINO CAMACHO		
34		1
33		2
32		3
31		4
30		5
29		6
28		7
27		8
26		9
25		10
24		11
23		12
22		13
21		14
20		15
19		16
18		17
CALLE DE LA HABANA		



 <p>Altos de Oromana RESIDENCIAL</p>	SUPERFICIES ÚTILES	
	<p>VIVIENDA PAREADA N°06 4 DORMITORIOS</p> <p>CUADRO DE SUPERFICIES</p> <p>SUPERFICIE DE PARCELA 461,60 M²</p> <p>SUPERFICIE CONSTRUIDA 126,90 M²</p>	<p>VESTÍBULO 0,94 M²</p> <p>SALÓN 29,64 M²</p> <p>COCINA 9,97 M²</p> <p>LAVADERO 3,72 M²</p> <p>DISTRIBUIDOR 9,11 M²</p> <p>DORMITORIO 1 16,47 M²</p> <p>BAÑO 1 5,26 M²</p> <p>DORMITORIO 2 11,02 M²</p> <p>DORMITORIO 3 9,40 M²</p> <p>DORMITORIO 4 8,41 M²</p> <p>BAÑO 2 4,16 M²</p> <p>TOTAL S. ÚTILES 108,10 M²</p>



■ AVISO: El presente documento es de carácter informativo, no contractual. Las superficies referidas en este plano son orientativas y pueden sufrir variaciones por razones técnicas, legales o de ejecución. El mobiliario que figura en este plano es orientativo y no forma parte del producto vendido.



CALLE MARCELINO CAMACHO	
34	1
33	2
32	3
31	4
30	5
29	6
28	7
27	8
26	9
25	10
24	11
23	12
22	13
21	14
20	15
19	16
18	17
CALLE DE LA HABANA	



 **Altos de Oromana**
RESIDENCIAL

VIVIENDA PAREADA N°07 4 DORMITORIOS

CUADRO DE SUPERFICIES

SUPERFICIE DE PARCELA	461,60 M ²
SUPERFICIE CONSTRUIDA	126,90 M ²

SUPERFICIES ÚTILES

VESTÍBULO	0,94 M ²
SALÓN	29,64 M ²
COCINA	9,97 M ²
LAVADERO	3,72 M ²
DISTRIBUIDOR	9,11 M ²
DORMITORIO 1	16,47 M ²
BAÑO 1	5,26 M ²
DORMITORIO 2	11,02 M ²
DORMITORIO 3	9,40 M ²
DORMITORIO 4	8,41 M ²
BAÑO 2	4,16 M ²
TOTAL S. ÚTILES	108,10 M²



■ AVISO: El presente documento es de carácter informativo, no contractual. Las superficies referidas en este plano son orientativas y pueden sufrir variaciones por razones técnicas, legales o de ejecución. El mobiliario que figura en este plano es orientativo y no forma parte del producto vendido.

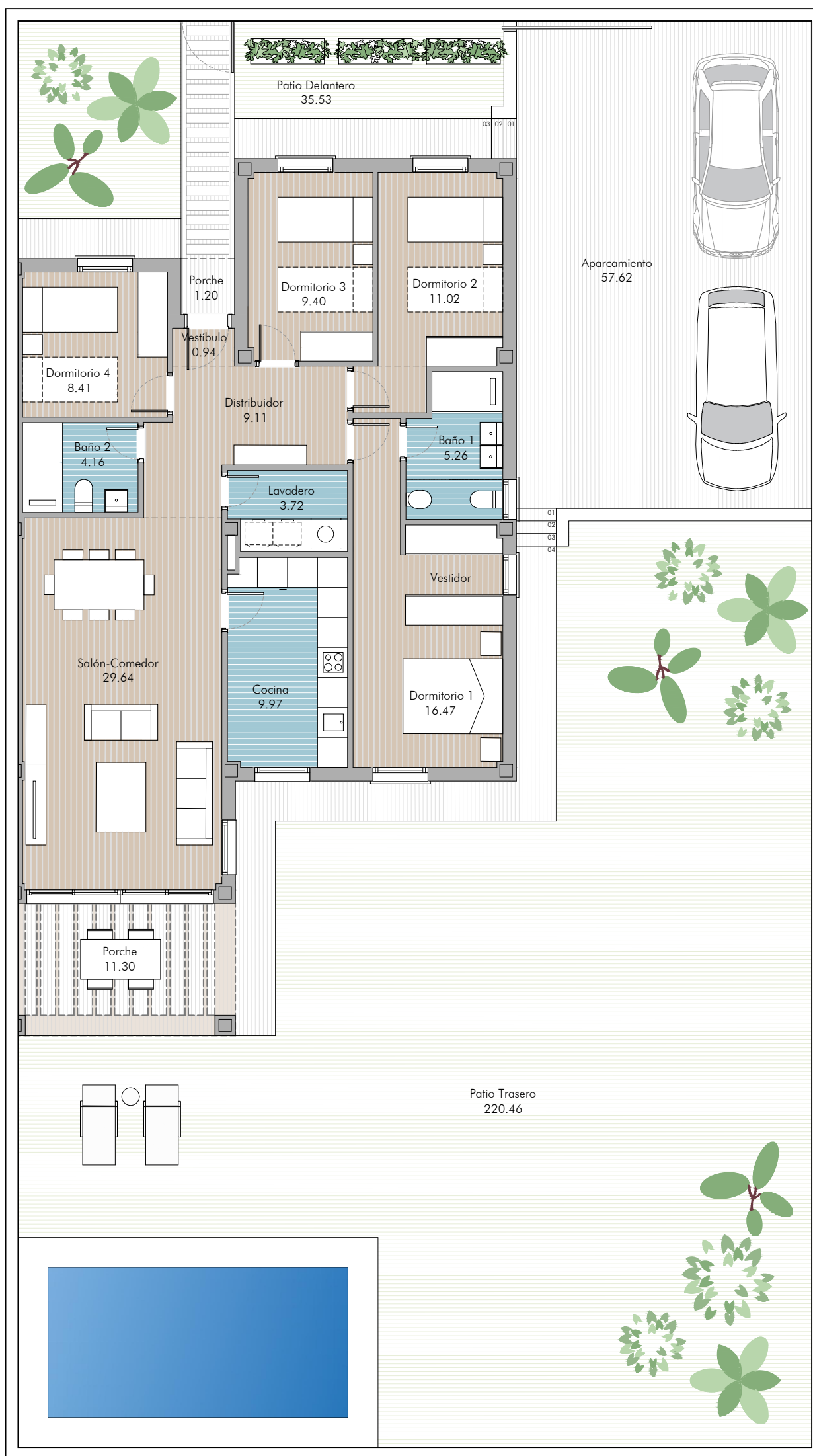

CALLE MARCELINO CAMACHO		
34		1
33		2
32		3
31		4
30		5
29		6
28		7
27		8
26		9
25		10
24		11
23		12
22		13
21		14
20		15
19		16
18		17
CALLE DE LA HABANA		



 Altos de **Oromana**
RESIDENCIAL

VIVIENDA PAREADA N°08 4 DORMITORIOS

CUADRO DE SUPERFICIES

SUPERFICIE DE PARCELA	461,60 M ²
SUPERFICIE CONSTRUIDA	126,90 M ²

SUPERFICIES ÚTILES

VESTÍBULO	0,94 M ²
SALÓN	29,64 M ²
COCINA	9,97 M ²
LAVADERO	3,72 M ²
DISTRIBUIDOR	9,11 M ²
DORMITORIO 1	16,47 M ²
BAÑO 1	5,26 M ²
DORMITORIO 2	11,02 M ²
DORMITORIO 3	9,40 M ²
DORMITORIO 4	8,41 M ²
BAÑO 2	4,16 M ²
TOTAL S. ÚTILES	108,10 M²



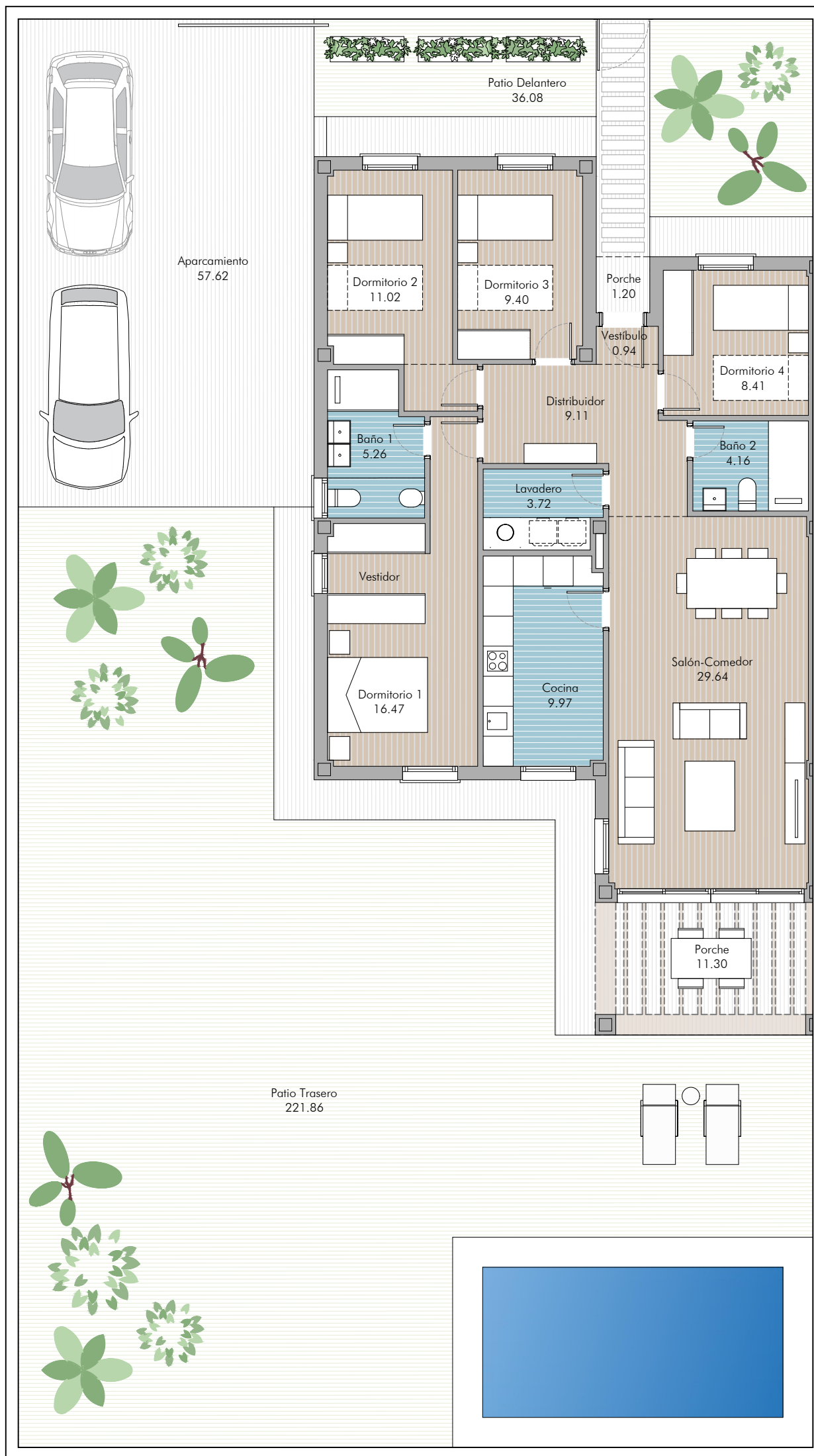

CALLE MARCELINO CAMACHO		
34		1
33		2
32		3
31		4
30		5
29		6
28		7
27		8
26		9
25		10
24		11
23		12
22		13
21		14
20		15
19		16
18		17
CALLE DE LA HABANA		



 **Altos de Oromana**
RESIDENCIAL

VIVIENDA PAREADA N°09 4 DORMITORIOS

CUADRO DE SUPERFICIES

SUPERFICIE DE PARCELA	461,60 M ²
SUPERFICIE CONSTRUIDA	126,90 M ²

SUPERFICIES ÚTILES

VESTÍBULO	0,94 M ²
SALÓN	29,64 M ²
COCINA	9,97 M ²
LAVADERO	3,72 M ²
DISTRIBUIDOR	9,11 M ²
DORMITORIO 1	16,47 M ²
BAÑO 1	5,26 M ²
DORMITORIO 2	11,02 M ²
DORMITORIO 3	9,40 M ²
DORMITORIO 4	8,41 M ²
BAÑO 2	4,16 M ²
TOTAL S. ÚTILES	108,10 M²



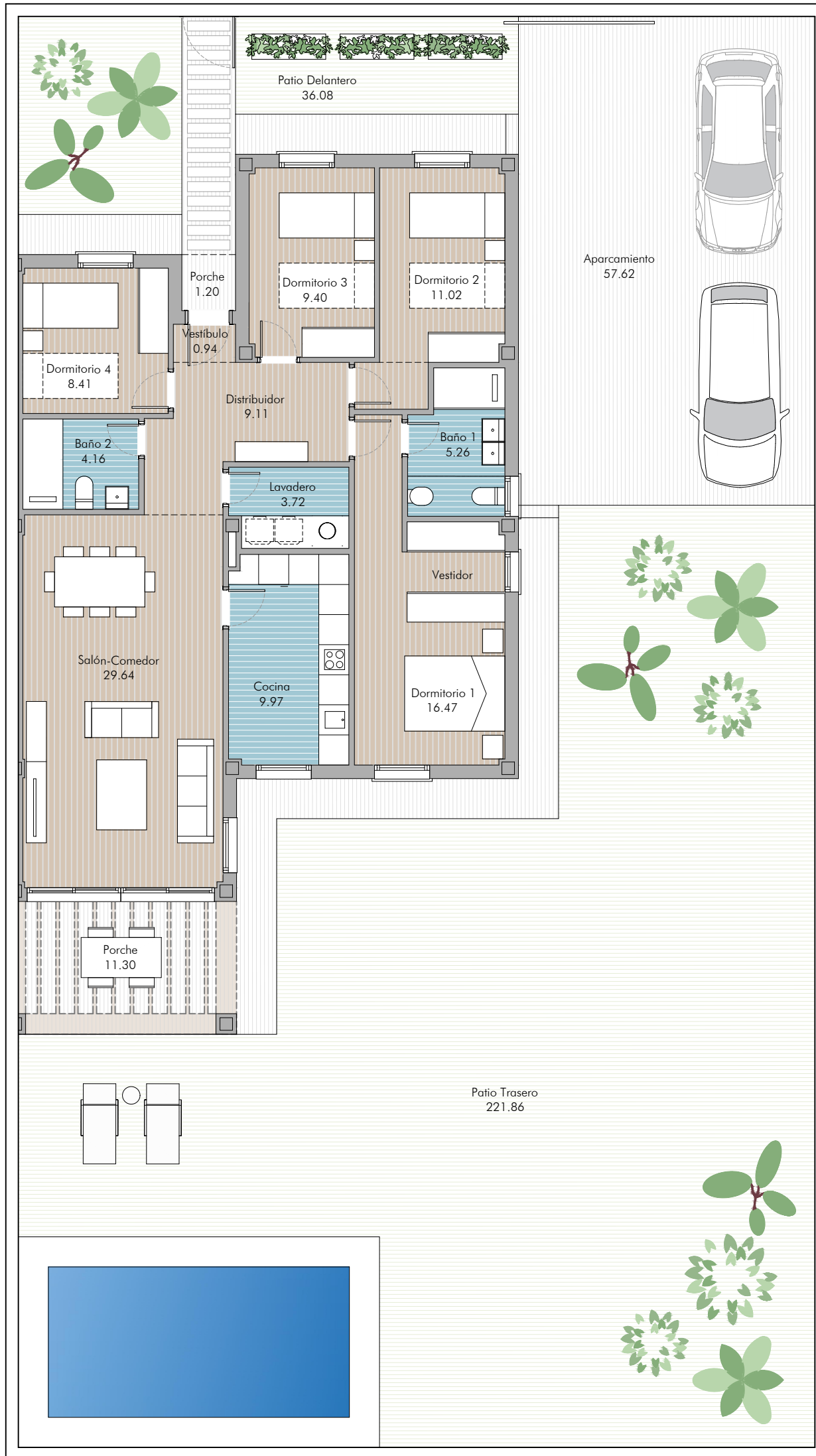

CALLE MARCELINO CAMACHO		
34		1
33		2
32		3
31		4
30		5
29		6
28		7
27		8
26		9
25		10
24		11
23		12
22		13
21		14
20		15
19		16
18		17
CALLE DE LA HABANA		



 Altos de **Oromana**
RESIDENCIAL

VIVIENDA PAREADA N°10 4 DORMITORIOS

CUADRO DE SUPERFICIES

SUPERFICIE DE PARCELA	461,60 M ²
SUPERFICIE CONSTRUIDA	126,90 M ²

SUPERFICIES ÚTILES

VESTÍBULO	0,94 M ²
SALÓN	29,64 M ²
COCINA	9,97 M ²
LAVADERO	3,72 M ²
DISTRIBUIDOR	9,11 M ²
DORMITORIO 1	16,47 M ²
BAÑO 1	5,26 M ²
DORMITORIO 2	11,02 M ²
DORMITORIO 3	9,40 M ²
DORMITORIO 4	8,41 M ²
BAÑO 2	4,16 M ²
TOTAL S. ÚTILES	108,10 M²



■ AVISO: El presente documento es de carácter informativo, no contractual. Las superficies referidas en este plano son orientativas y pueden sufrir variaciones por razones técnicas, legales o de ejecución. El mobiliario que figura en este plano es orientativo y no forma parte del producto vendido.



CALLE MARCELINO CAMACHO		
34		1
33		2
32		3
31		4
30		5
29		6
28		7
27		8
26		9
25		10
24		11
23		12
22		13
21		14
20		15
19		16
18		17
CALLE DE LA HABANA		



 **Altos de Oromana**
RESIDENCIAL

VIVIENDA PAREADA N°11 4 DORMITORIOS

CUADRO DE SUPERFICIES

SUPERFICIE DE PARCELA	461,60 M ²
SUPERFICIE CONSTRUIDA	126,90 M ²

SUPERFICIES ÚTILES

VESTÍBULO	0,94 M ²
SALÓN	29,64 M ²
COCINA	9,97 M ²
LAVADERO	3,72 M ²
DISTRIBUIDOR	9,11 M ²
DORMITORIO 1	16,47 M ²
BAÑO 1	5,26 M ²
DORMITORIO 2	11,02 M ²
DORMITORIO 3	9,40 M ²
DORMITORIO 4	8,41 M ²
BAÑO 2	4,16 M ²
TOTAL S. ÚTILES	108,10 M²



■ AVISO: El presente documento es de carácter informativo, no contractual. Las superficies referidas en este plano son orientativas y pueden sufrir variaciones por razones técnicas, legales o de ejecución. El mobiliario que figura en este plano es orientativo y no forma parte del producto vendido.

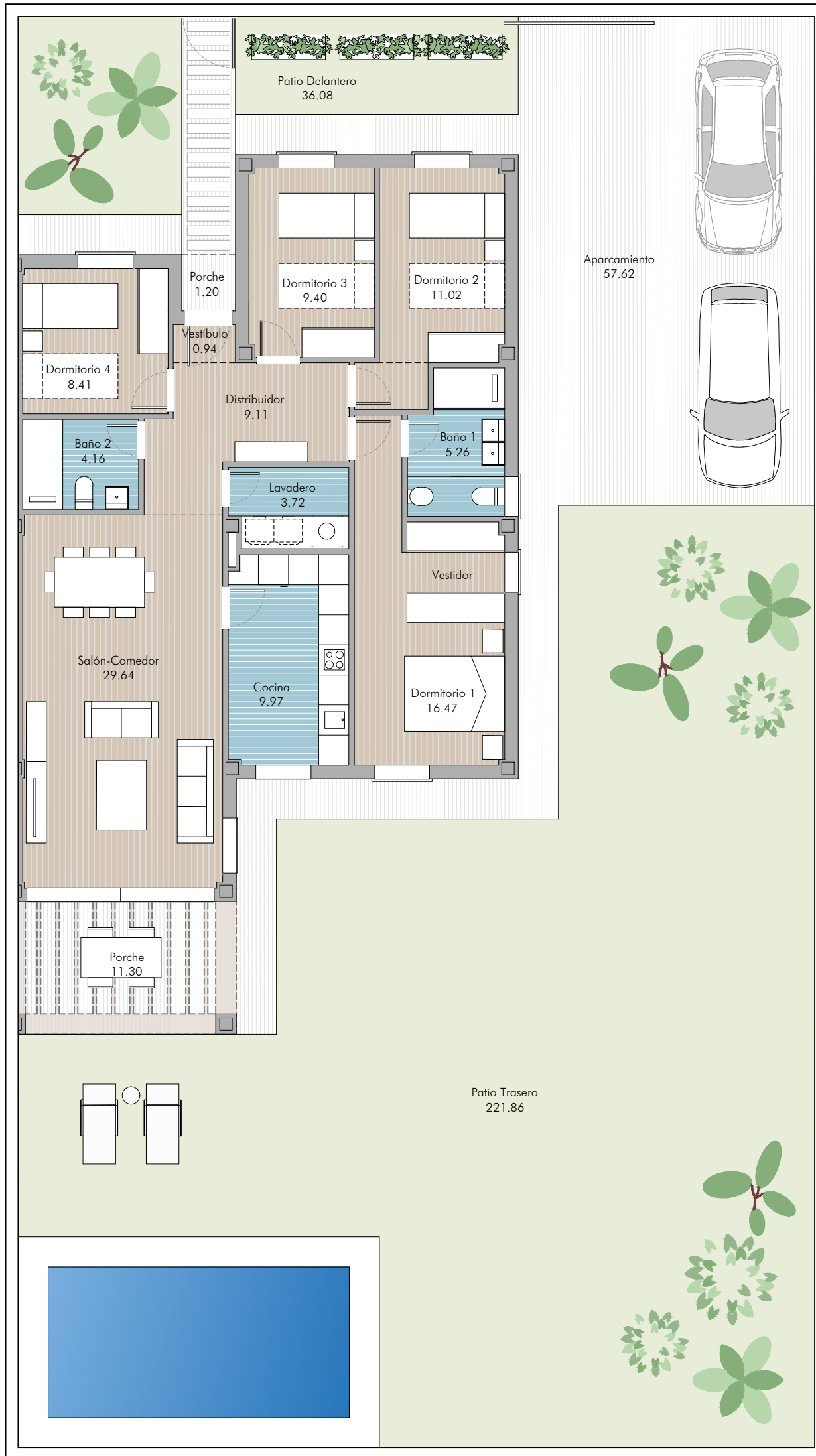

CALLE MARCELINO CAMACHO	
34	1
33	2
32	3
31	4
30	5
29	6
28	7
27	8
26	9
25	10
24	11
23	12
22	13
21	14
20	15
19	16
18	17

CALLE DE LA HABANA



 <h1>Altos de Oromana</h1> <p>RESIDENCIAL</p>	SUPERFICIES ÚTILES	
	<p>VIVIENDA PAREADA N°12 4 DORMITORIOS</p> <p>CUADRO DE SUPERFICIES</p> <p>SUPERFICIE DE PARCELA 461,60 M²</p> <p>SUPERFICIE CONSTRUIDA 126,90 M²</p>	<p>VESTÍBULO 0,94 M²</p> <p>SALÓN 29,64 M²</p> <p>COCINA 9,97 M²</p> <p>LAVADERO 3,72 M²</p> <p>DISTRIBUIDOR 9,11 M²</p> <p>DORMITORIO 1 16,47 M²</p> <p>BAÑO 1 5,26 M²</p> <p>DORMITORIO 2 11,02 M²</p> <p>DORMITORIO 3 9,40 M²</p> <p>DORMITORIO 4 8,41 M²</p> <p>BAÑO 2 4,16 M²</p> <p>TOTAL S. ÚTILES 108,10 M²</p>





CALLE MARCELINO CAMACHO		
34		1
33		2
32		3
31		4
30		5
29		6
28		7
27		8
26		9
25		10
24		11
23		12
22		13
21		14
20		15
19		16
18		17
CALLE DE LA HABANA		



Altos de Oromana
RESIDENCIAL

VIVIENDA PAREADA N°13 4 DORMITORIOS

CUADRO DE SUPERFICIES

SUPERFICIE DE PARCELA	461,60 M ²
SUPERFICIE CONSTRUIDA	136,29 M ²

SUPERFICIES ÚTILES

VESTÍBULO	0,94 M ²
SALÓN	32,62 M ²
COCINA	11,59 M ²
LAVADERO	4,04 M ²
DISTRIBUIDOR	9,51 M ²
DORMITORIO 1	17,37 M ²
BAÑO 1	5,26 M ²
DORMITORIO 2	11,02 M ²
DORMITORIO 3	10,16 M ²
DORMITORIO 4	9,57 M ²
BAÑO 2	4,88 M ²
TOTAL S. ÚTILES	116,96 M²



■ AVISO: El presente documento es de carácter informativo, no contractual. Las superficies referidas en este plano son orientativas y pueden sufrir variaciones por razones técnicas, legales o de ejecución. El mobiliario que figura en este plano es orientativo y no forma parte del producto vendido.

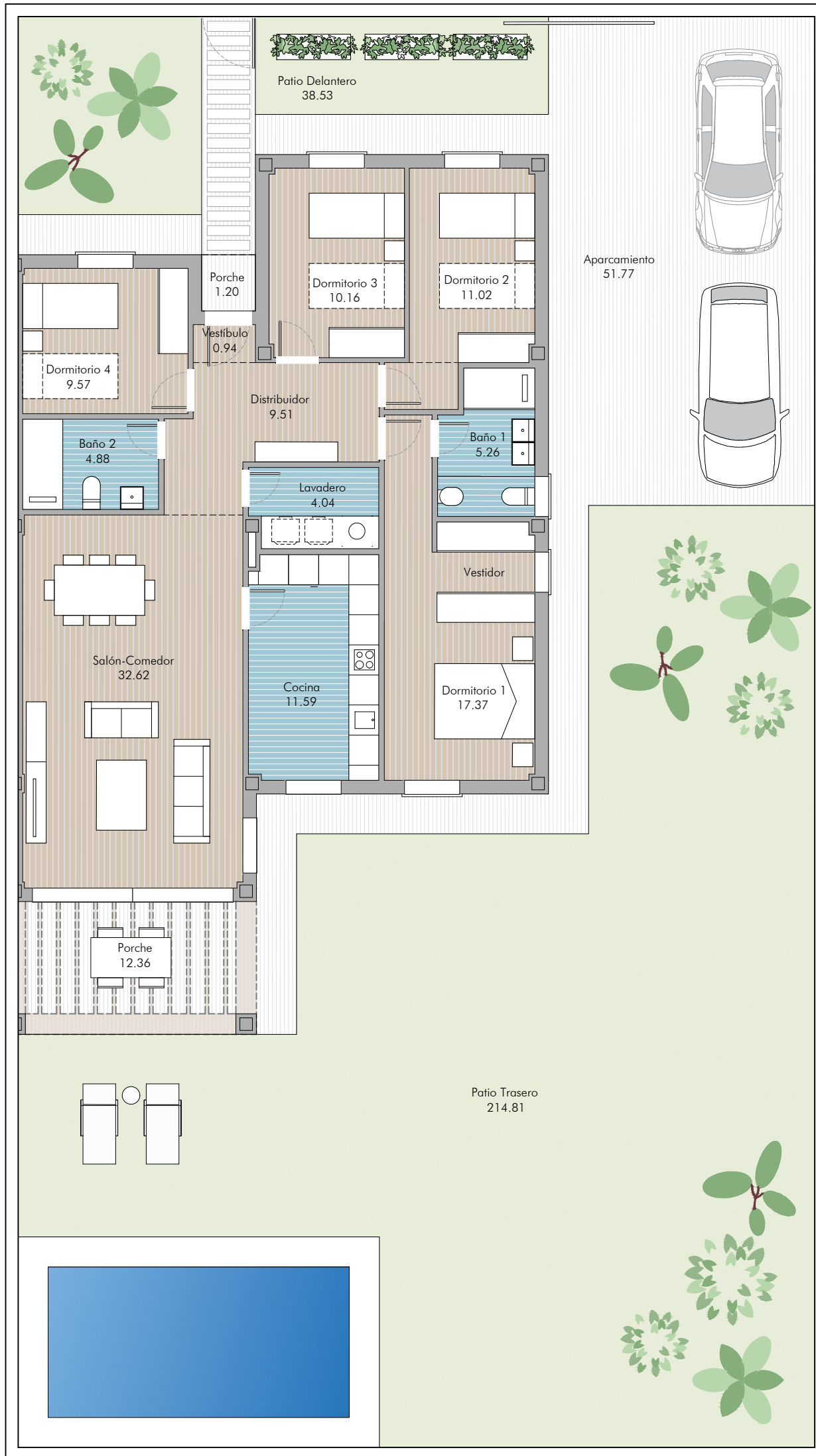

CALLE MARCELINO CAMACHO		
34		1
33		2
32		3
31		4
30		5
29		6
28		7
27		8
26		9
25		10
24		11
23		12
22		13
21		14
20		15
19		16
18		17
CALLE DE LA HABANA		



 **Altos de Oromana**
RESIDENCIAL

VIVIENDA PAREADA N°14 4 DORMITORIOS

CUADRO DE SUPERFICIES

SUPERFICIE DE PARCELA	461,60 M ²
SUPERFICIE CONSTRUIDA	136,29 M ²

SUPERFICIES ÚTILES

VESTÍBULO	0,94 M ²
SALÓN	32,62 M ²
COCINA	11,59 M ²
LAVADERO	4,04 M ²
DISTRIBUIDOR	9,51 M ²
DORMITORIO 1	17,37 M ²
BAÑO 1	5,26 M ²
DORMITORIO 2	11,02 M ²
DORMITORIO 3	10,16 M ²
DORMITORIO 4	9,57 M ²
BAÑO 2	4,88 M ²
TOTAL S. ÚTILES	116,96 M²



■ AVISO: El presente documento es de carácter informativo, no contractual. Las superficies referidas en este plano son orientativas y pueden sufrir variaciones por razones técnicas, legales o de ejecución. El mobiliario que figura en este plano es orientativo y no forma parte del producto vendido.



CALLE MARCELINO CAMACHO		
34		1
33		2
32		3
31		4
30		5
29		6
28		7
27		8
26		9
25		10
24		11
23		12
22		13
21		14
20		15
19		16
18		17
CALLE DE LA HABANA		



 **Altos de Oromana**
RESIDENCIAL

VIVIENDA PAREADA N°15 4 DORMITORIOS

CUADRO DE SUPERFICIES

SUPERFICIE DE PARCELA	461,60 M ²
SUPERFICIE CONSTRUIDA	146,25 M ²

SUPERFICIES ÚTILES

VESTÍBULO	1,02 M ²
SALÓN	37,85 M ²
COCINA	12,58 M ²
LAVADERO	4,21 M ²
DISTRIBUIDOR	10,01 M ²
DORMITORIO 1	18,72 M ²
BAÑO 1	5,26 M ²
DORMITORIO 2	11,11 M ²
DORMITORIO 3	10,92 M ²
DORMITORIO 4	9,57 M ²
BAÑO 2	4,88 M ²
TOTAL S. ÚTILES	126,13 M²



■ AVISO: El presente documento es de carácter informativo, no contractual. Las superficies referidas en este plano son orientativas y pueden sufrir variaciones por razones técnicas, legales o de ejecución. El mobiliario que figura en este plano es orientativo y no forma parte del producto vendido.

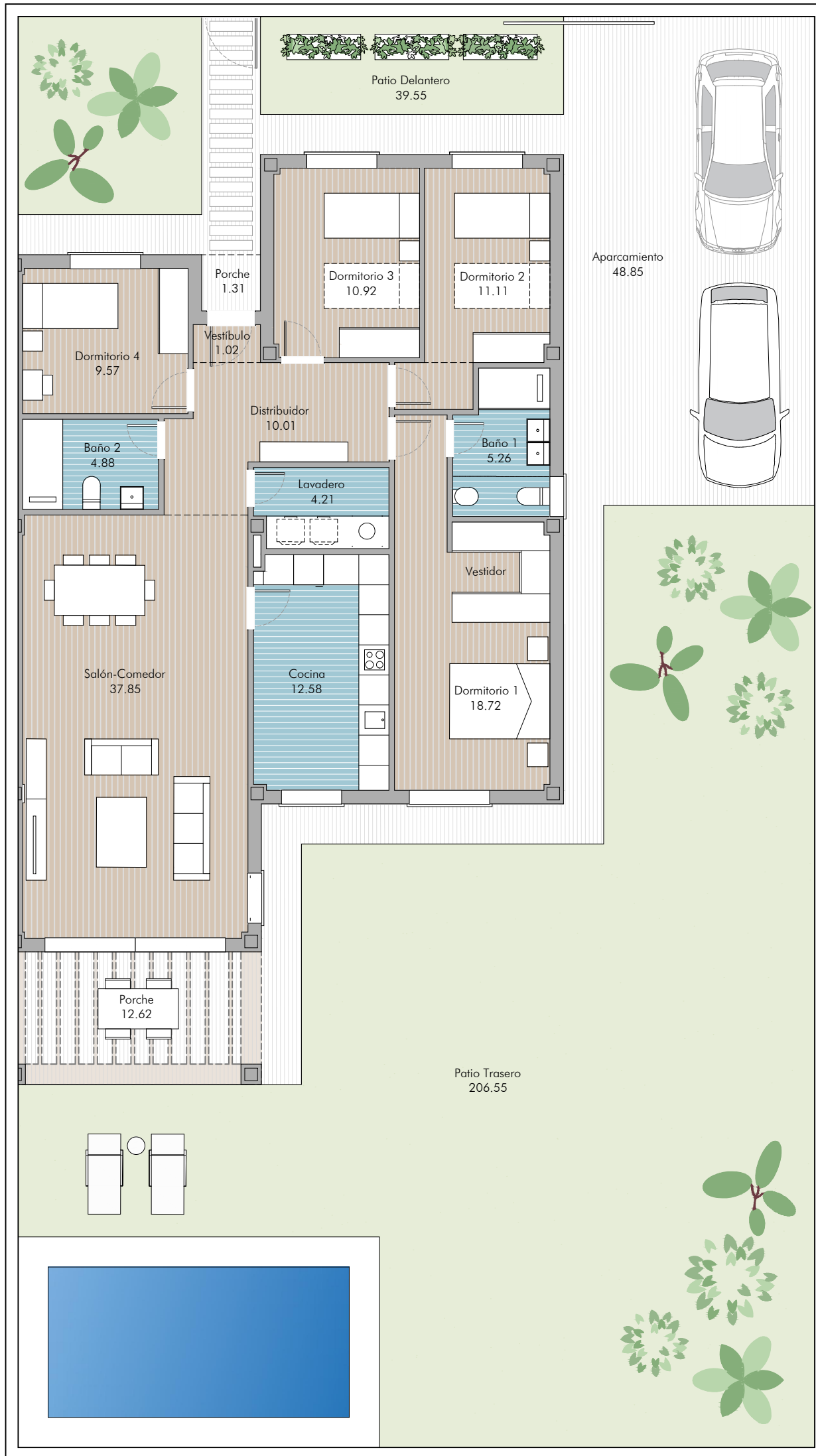

CALLE MARCELINO CAMACHO		
34		1
33		2
32		3
31		4
30		5
29		6
28		7
27		8
26		9
25		10
24		11
23		12
22		13
21		14
20		15
19		16
18		17
CALLE DE LA HABANA		



 **Altos de Oromana**
RESIDENCIAL

VIVIENDA PAREADA N°16 4 DORMITORIOS

CUADRO DE SUPERFICIES

SUPERFICIE DE PARCELA	461,60 M ²
SUPERFICIE CONSTRUIDA	146,25 M ²

SUPERFICIES ÚTILES

VESTÍBULO	1,02 M ²
SALÓN	37,85 M ²
COCINA	12,58 M ²
LAVADERO	4,21 M ²
DISTRIBUIDOR	10,01 M ²
DORMITORIO 1	18,72 M ²
BAÑO 1	5,26 M ²
DORMITORIO 2	11,11 M ²
DORMITORIO 3	10,92 M ²
DORMITORIO 4	9,57 M ²
BAÑO 2	4,88 M ²
TOTAL S. ÚTILES	126,13 M²



AVISO: El presente documento es de carácter informativo, no contractual. Las superficies referidas en este plano son orientativas y pueden sufrir variaciones por razones técnicas, legales o de ejecución. El mobiliario que figura en este plano es orientativo y no forma parte del producto vendido.

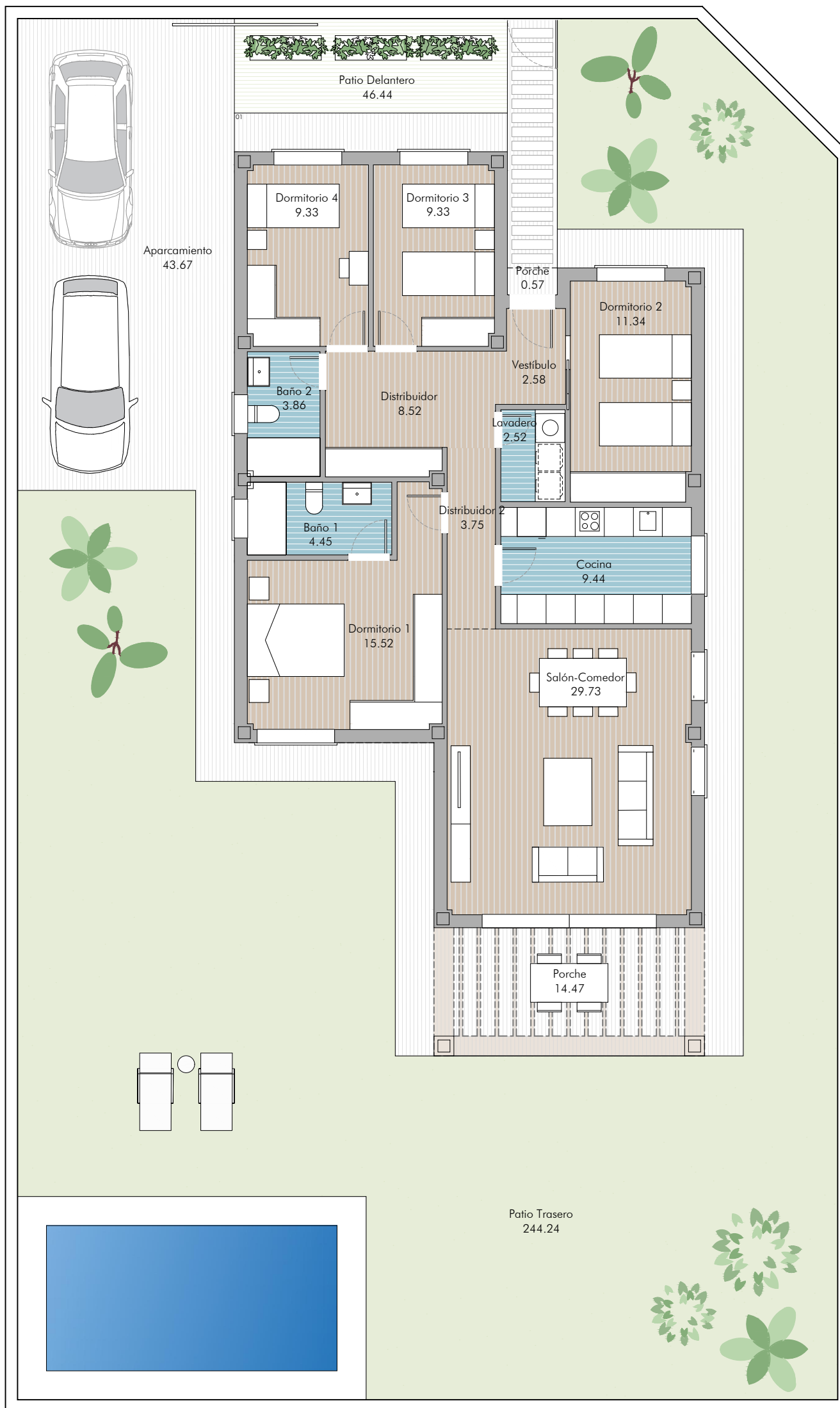

CALLE MARCELINO CAMACHO		
34		1
33		2
32		3
31		4
30		5
29		6
28		7
27		8
26		9
25		10
24		11
23		12
22		13
21		14
20		15
19		16
18		17
CALLE DE LA HABANA		



 **Altos de Oromana**
RESIDENCIAL

VIVIENDA AISLADA N°17 4 DORMITORIOS

CUADRO DE SUPERFICIES

SUPERFICIE DE PARCELA	493,03 M ²
SUPERFICIE CONSTRUIDA	130,15 M ²

SUPERFICIES ÚTILES

VESTÍBULO	2,58 M ²
SALÓN	29,73 M ²
COCINA	9,44 M ²
LAVADERO	2,52 M ²
DISTRIBUIDOR	8,52 M ²
DISTRIBUIDOR 2	3,75 M ²
DORMITORIO 1	15,52 M ²
BAÑO 1	4,45 M ²
DORMITORIO 2	11,34 M ²
DORMITORIO 3	9,33 M ²
DORMITORIO 4	9,33 M ²
BAÑO 2	3,86 M ²
TOTAL S. ÚTILES	110,37 M ²



■ AVISO: El presente documento es de carácter informativo, no contractual. Las superficies referidas en este plano son orientativas y pueden sufrir variaciones por razones técnicas, legales o de ejecución. El mobiliario que figura en este plano es orientativo y no forma parte del producto vendido.



CALLE MARCELINO CAMACHO		
34		1
33		2
32		3
31		4
30		5
29		6
28		7
27		8
26		9
25		10
24		11
23		12
22		13
21		14
20		15
19		16
18		17
CALLE DE LA HABANA		



 **Altos de Oromana**
RESIDENCIAL

VIVIENDA AISLADA N°18 4 DORMITORIOS

CUADRO DE SUPERFICIES

SUPERFICIE DE PARCELA	499,59 M ²
SUPERFICIE CONSTRUIDA	130,15 M ²

SUPERFICIES ÚTILES

VESTÍBULO	2,58 M ²
SALÓN	29,73 M ²
COCINA	9,44 M ²
LAVADERO	2,52 M ²
DISTRIBUIDOR	8,52 M ²
DISTRIBUIDOR 2	3,75 M ²
DORMITORIO 1	15,52 M ²
BAÑO 1	4,45 M ²
DORMITORIO 2	11,34 M ²
DORMITORIO 3	9,33 M ²
DORMITORIO 4	9,33 M ²
BAÑO 2	3,86 M ²
TOTAL S. ÚTILES	110,37 M ²



■ AVISO: El presente documento es de carácter informativo, no contractual. Las superficies referidas en este plano son orientativas y pueden sufrir variaciones por razones técnicas, legales o de ejecución. El mobiliario que figura en este plano es orientativo y no forma parte del producto vendido.

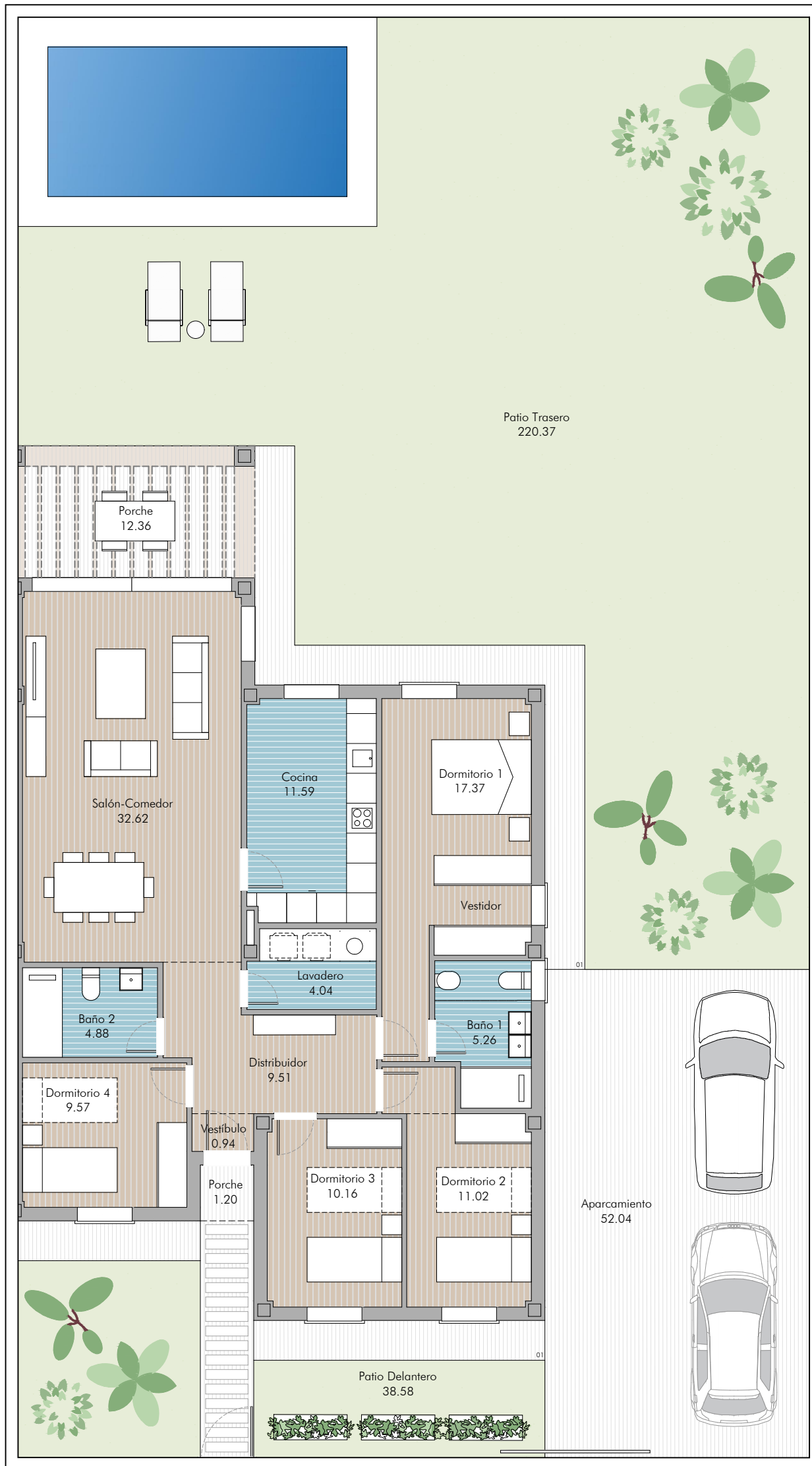

34	1
33	2
32	3
31	4
30	5
29	6
28	7
27	8
26	9
25	10
24	11
23	12
22	13
21	14
20	15
19	16
18	17





Altos de Oromana
RESIDENCIAL

VIVIENDA PAREADA N°19 4 DORMITORIOS

CUADRO DE SUPERFICIES

SUPERFICIE DE PARCELA	467,52 M ²
SUPERFICIE CONSTRUIDA	136,29 M ²

SUPERFICIES ÚTILES

VESTÍBULO	0,94 M ²
SALÓN	32,62 M ²
COCINA	11,59 M ²
LAVADERO	4,04 M ²
DISTRIBUIDOR	9,51 M ²
DORMITORIO 1	17,37 M ²
BAÑO 1	5,26 M ²
DORMITORIO 2	11,02 M ²
DORMITORIO 3	10,16 M ²
DORMITORIO 4	9,57 M ²
BAÑO 2	4,88 M ²
TOTAL S. ÚTILES	116,96 M²



■ AVISO: El presente documento es de carácter informativo, no contractual. Las superficies referidas en este plano son orientativas y pueden sufrir variaciones por razones técnicas, legales o de ejecución. El mobiliario que figura en este plano es orientativo y no forma parte del producto vendido.

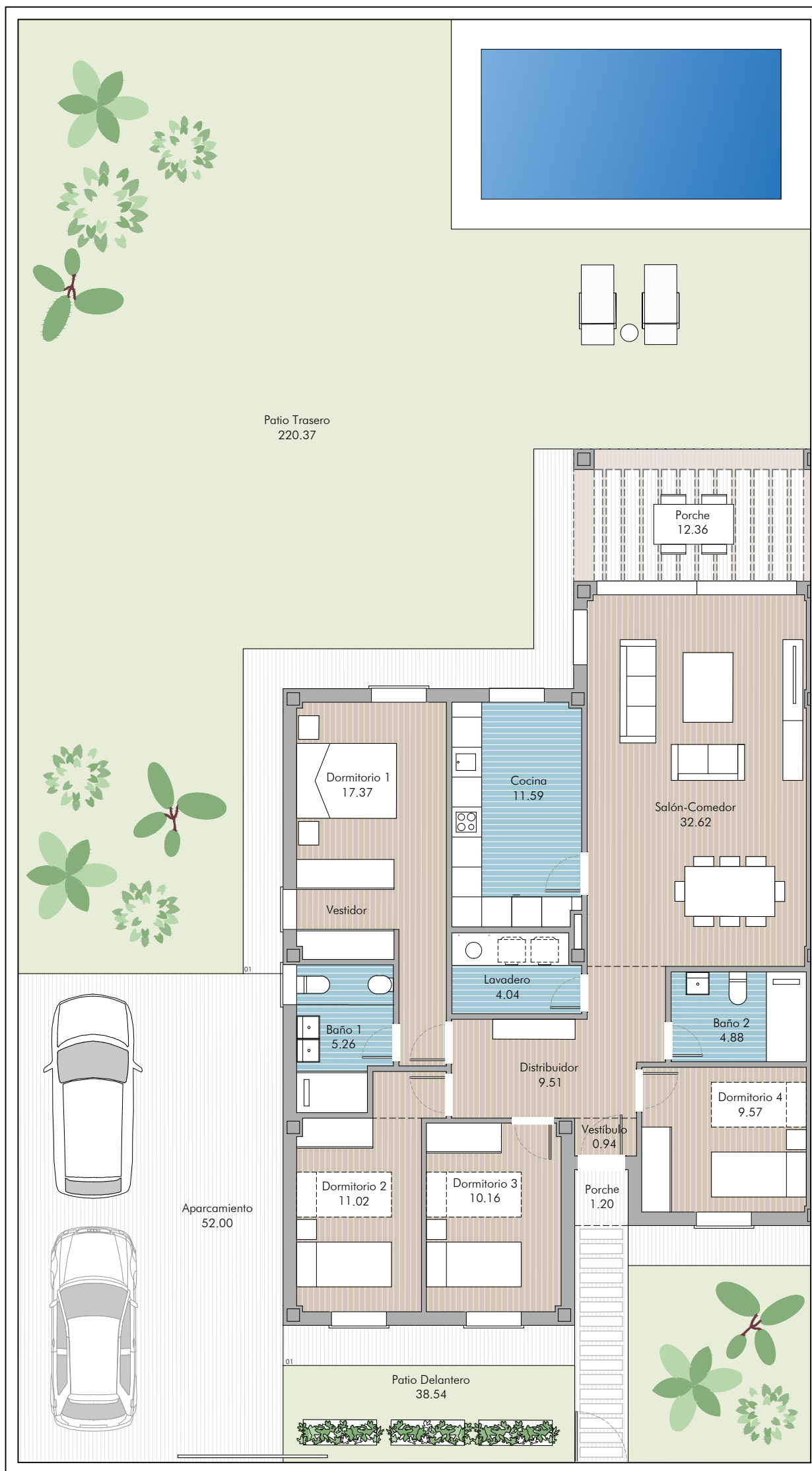

CALLE MARCELINO CAMACHO	
34	1
33	2
32	3
31	4
30	5
29	6
28	7
27	8
26	9
25	10
24	11
23	12
22	13
21	14
20	15
19	16
18	17
CALLE DE LA HABANA	



Altos de Oromana
RESIDENCIAL

VIVIENDA PAREADA Nº20 4 DORMITORIOS

CUADRO DE SUPERFICIES

SUPERFICIE DE PARCELA	467,46 M ²
SUPERFICIE CONSTRUIDA	136,29 M ²

SUPERFICIES ÚTILES

VESTÍBULO	0,94 M ²
SALÓN	32,62 M ²
COCINA	11,59 M ²
LAVADERO	4,04 M ²
DISTRIBUIDOR	9,51 M ²
DORMITORIO 1	17,37 M ²
BAÑO 1	5,26 M ²
DORMITORIO 2	11,02 M ²
DORMITORIO 3	10,16 M ²
DORMITORIO 4	9,57 M ²
BAÑO 2	4,88 M ²
TOTAL S. ÚTILES	116,96 M²



■ AVISO: El presente documento es de carácter informativo, no contractual. Las superficies referidas en este plano son orientativas y pueden sufrir variaciones por razones técnicas, legales o de ejecución. El mobiliario que figura en este plano es orientativo y no forma parte del producto vendido.

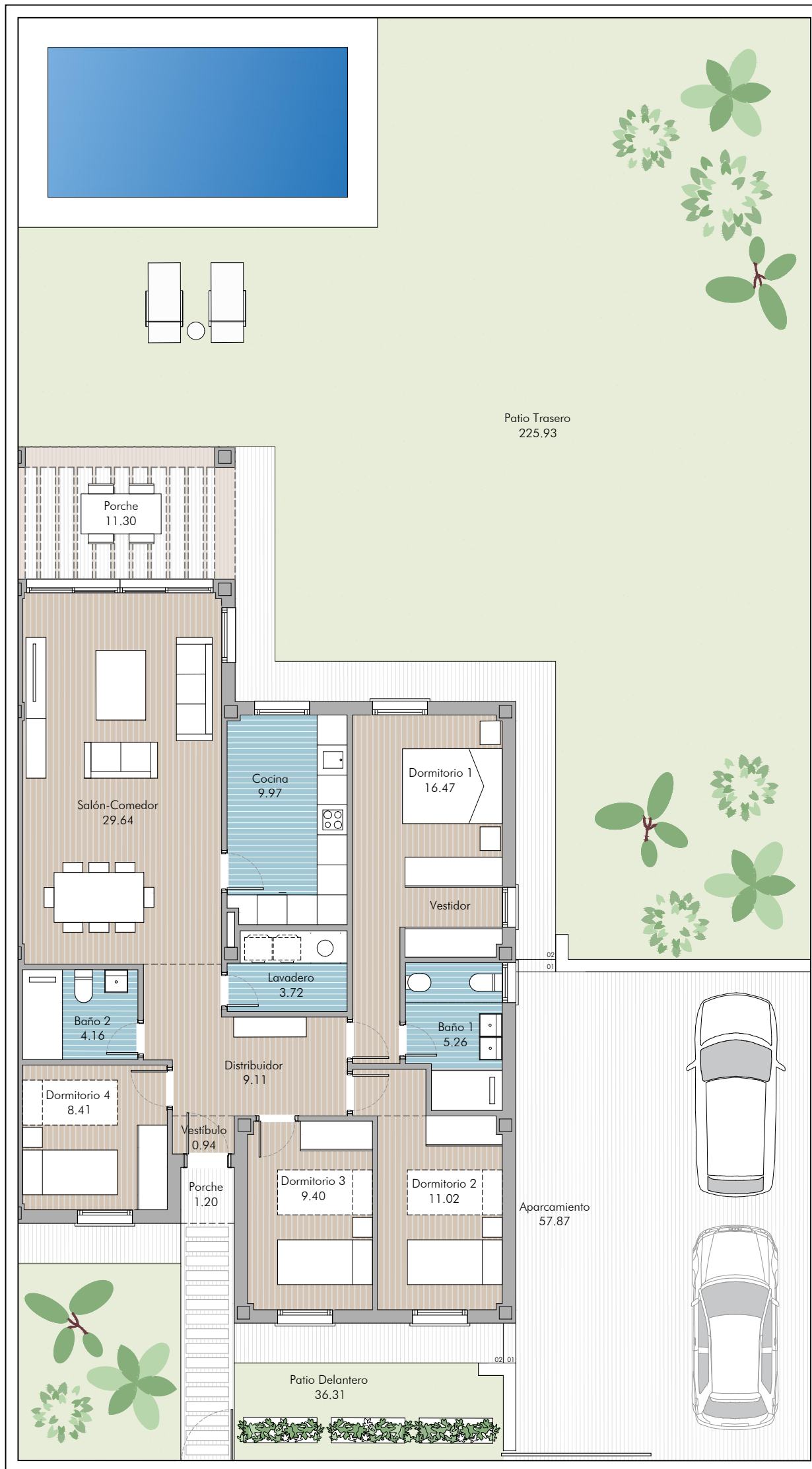

CALLE MARCELINO CAMACHO	
34	1
33	2
32	3
31	4
30	5
29	6
28	7
27	8
26	9
25	10
24	11
23	12
22	13
21	14
20	15
19	16
18	17
CALLE DE LA HABANA	





Altos de Oromana
RESIDENCIAL

VIVIENDA PAREADA Nº21 4 DORMITORIOS

CUADRO DE SUPERFICIES

SUPERFICIE DE PARCELA	467,39 M ²
SUPERFICIE CONSTRUIDA	126,90 M ²

SUPERFICIES ÚTILES

VESTÍBULO	0,94 M ²
SALÓN	29,64 M ²
COCINA	9,97 M ²
LAVADERO	3,72 M ²
DISTRIBUIDOR	9,11 M ²
DORMITORIO 1	16,47 M ²
BAÑO 1	5,26 M ²
DORMITORIO 2	11,02 M ²
DORMITORIO 3	9,40 M ²
DORMITORIO 4	8,41 M ²
BAÑO 2	4,16 M ²
TOTAL S. ÚTILES	108,10 M²



■ AVISO: El presente documento es de carácter informativo, no contractual. Las superficies referidas en este plano son orientativas y pueden sufrir variaciones por razones técnicas, legales o de ejecución. El mobiliario que figura en este plano es orientativo y no forma parte del producto vendido.

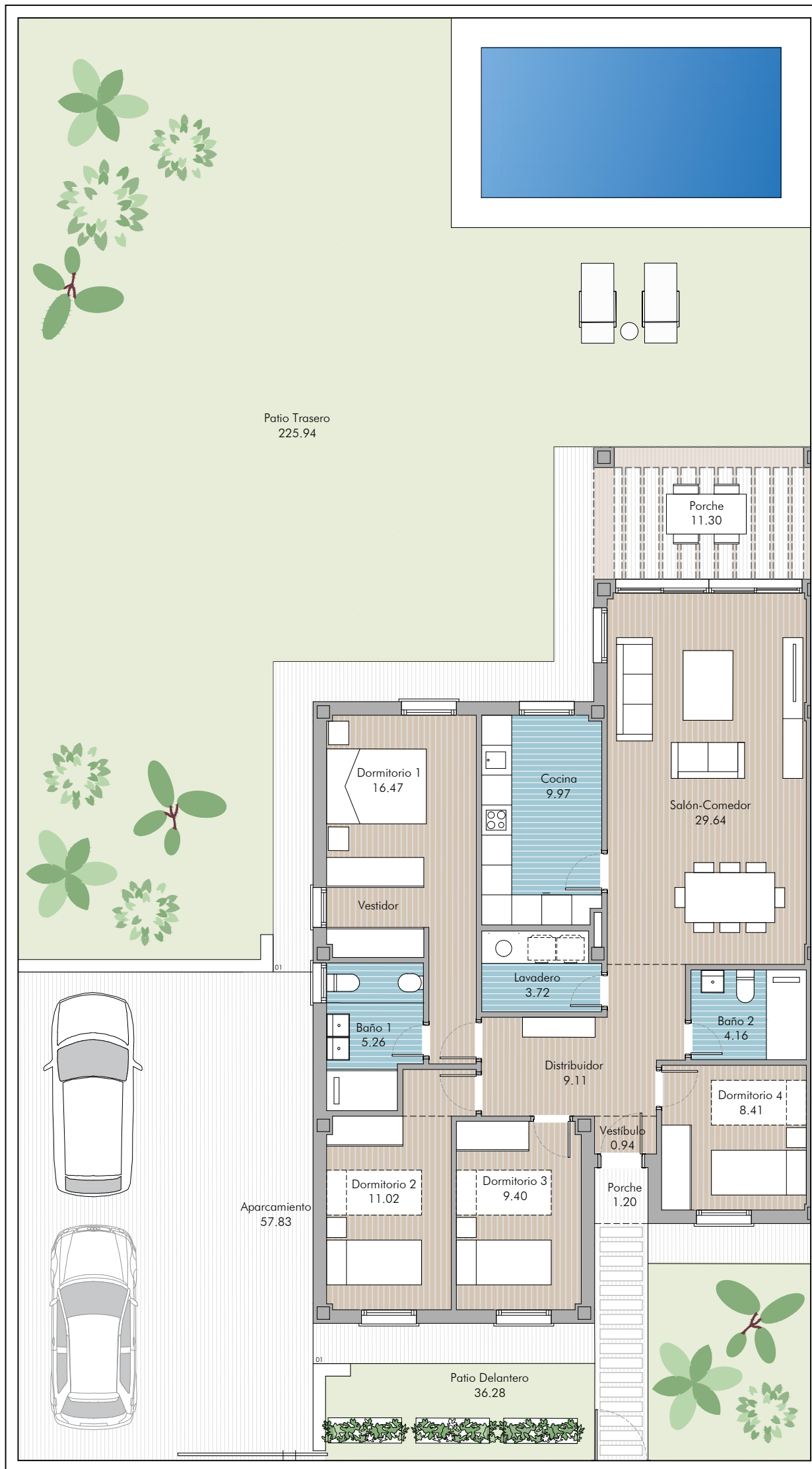

34	1
33	2
32	3
31	4
30	5
29	6
28	7
27	8
26	9
25	10
24	11
23	12
22	13
21	14
20	15
19	16
18	17

CALLE DEL DEPORTE

CALLE DE LAS LETRAS

CALLE DE LA HABANA



escala gráfica 1:100 (m)



Altos de Oromana
RESIDENCIAL

VIVIENDA PAREADA N°22 4 DORMITORIOS

CUADRO DE SUPERFICIES

SUPERFICIE DE PARCELA	467,45 M ²
SUPERFICIE CONSTRUIDA	126,90 M ²

SUPERFICIES ÚTILES

VESTÍBULO	0,94 M ²
SALÓN	29,64 M ²
COCINA	9,97 M ²
LAVADERO	3,72 M ²
DISTRIBUIDOR	9,11 M ²
DORMITORIO 1	16,47 M ²
BAÑO 1	5,26 M ²
DORMITORIO 2	11,02 M ²
DORMITORIO 3	9,40 M ²
DORMITORIO 4	8,41 M ²
BAÑO 2	4,16 M ²
TOTAL S. ÚTILES	108,10 M²



GRUPORECIO
PROMOCIONES INMOBILIARIAS

■ AVISO: El presente documento es de carácter informativo, no contractual. Las superficies referidas en este plano son orientativas y pueden sufrir variaciones por razones técnicas, legales o de ejecución. El mobiliario que figura en este plano es orientativo y no forma parte del producto vendido.

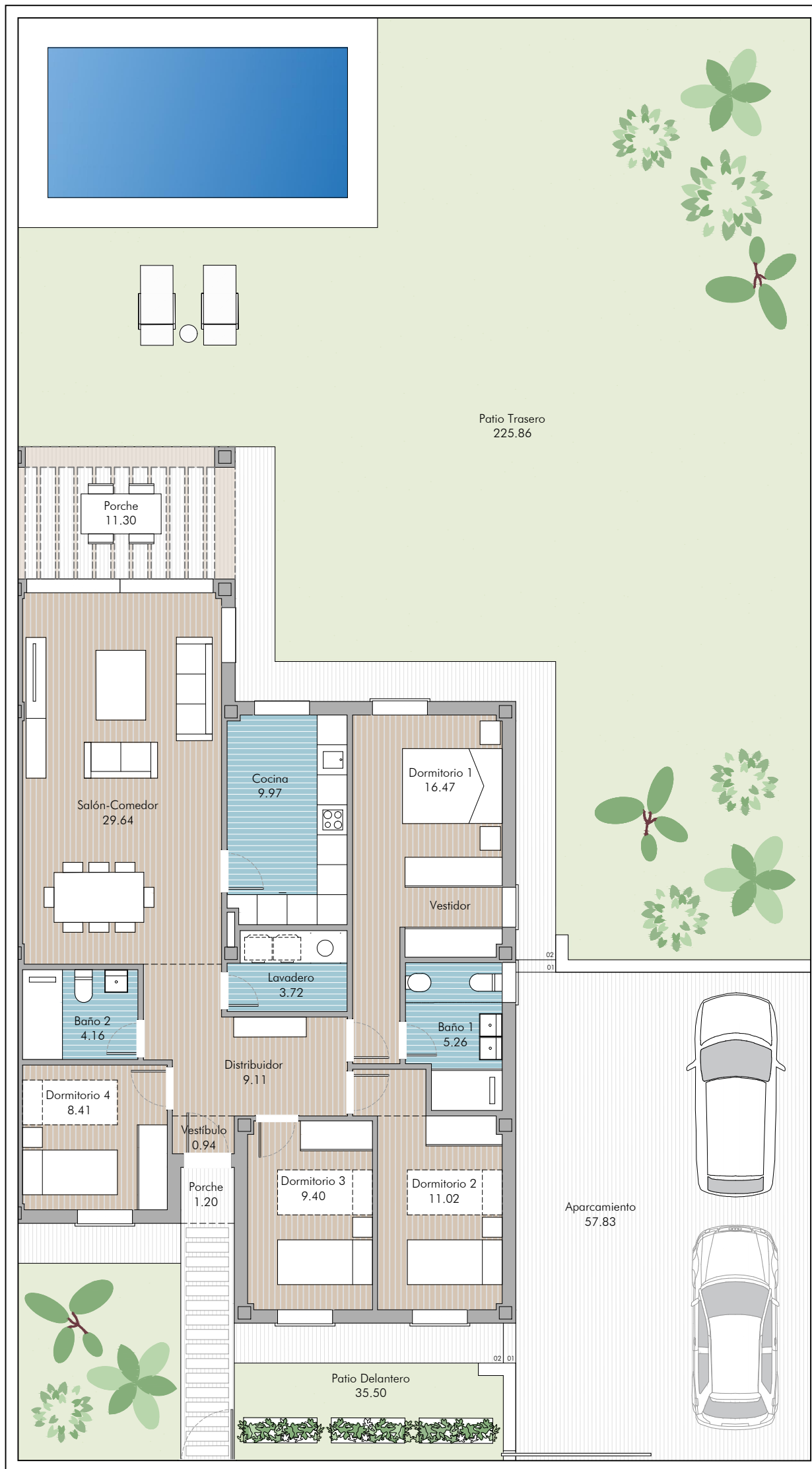

CALLE MARCELINO CAMACHO	
34	1
33	2
32	3
31	4
30	5
29	6
28	7
27	8
26	9
25	10
24	11
23	12
22	13
21	14
20	15
19	16
18	17
CALLE DE LA HABANA	



Altos de Oromana
RESIDENCIAL

VIVIENDA PAREADA Nº23 4 DORMITORIOS

CUADRO DE SUPERFICIES

SUPERFICIE DE PARCELA	467,28 M ²
SUPERFICIE CONSTRUIDA	126,90 M ²

SUPERFICIES ÚTILES

VESTÍBULO	0,94 M ²
SALÓN	29,64 M ²
COCINA	9,97 M ²
LAVADERO	3,72 M ²
DISTRIBUIDOR	9,11 M ²
DORMITORIO 1	16,47 M ²
BAÑO 1	5,26 M ²
DORMITORIO 2	11,02 M ²
DORMITORIO 3	9,40 M ²
DORMITORIO 4	8,41 M ²
BAÑO 2	4,16 M ²
TOTAL S. ÚTILES	108,10 M²



■ AVISO: El presente documento es de carácter informativo, no contractual. Las superficies referidas en este plano son orientativas y pueden sufrir variaciones por razones técnicas, legales o de ejecución. El mobiliario que figura en este plano es orientativo y no forma parte del producto vendido.

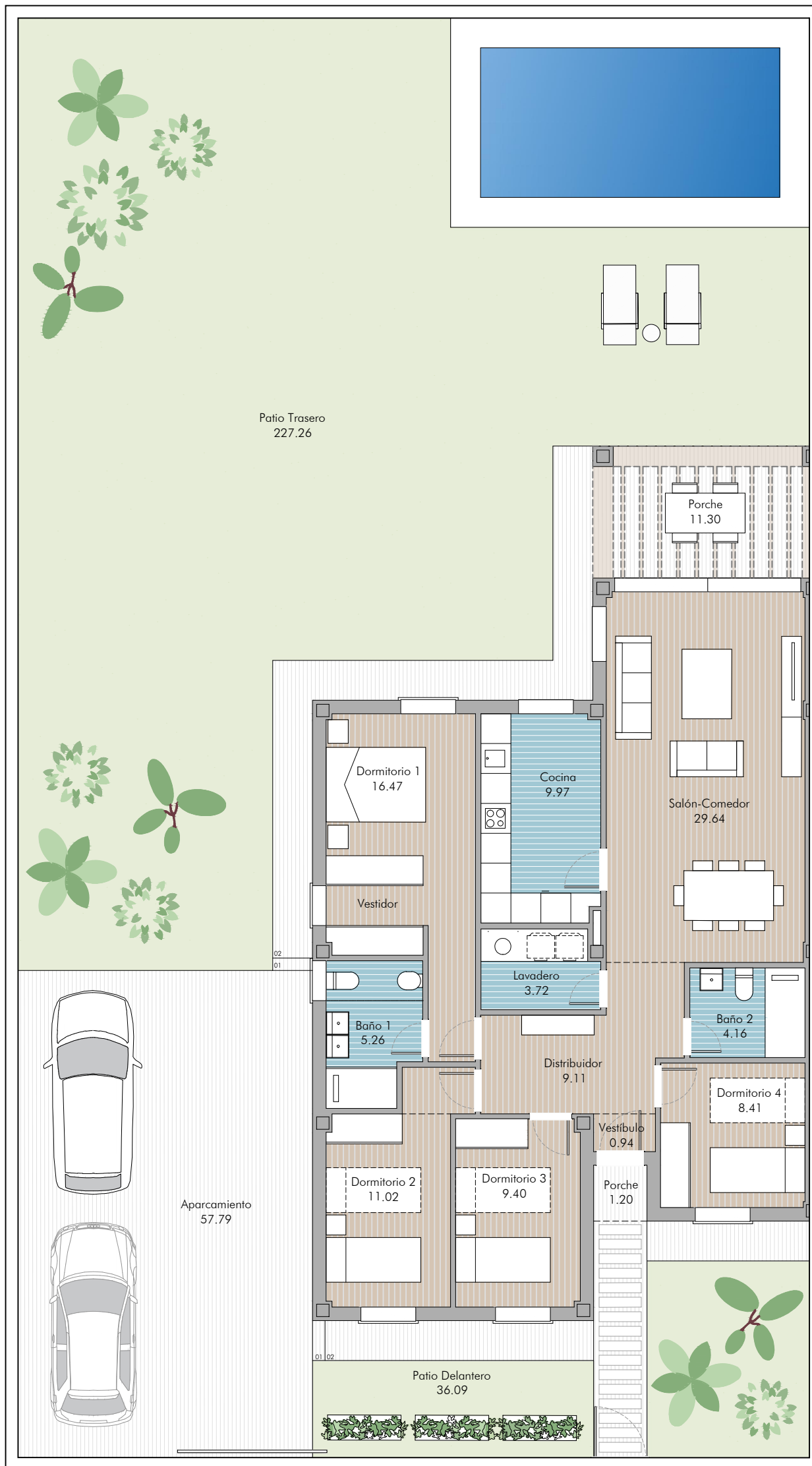

CALLE MARCELINO CAMACHO		
34		1
33		2
32		3
31		4
30		5
29		6
28		7
27		8
26		9
25		10
24		11
23		12
22		13
21		14
20		15
19		16
18		17
CALLE DE LA HABANA		



 **Altos de Oromana**
RESIDENCIAL

VIVIENDA PAREADA N°24 4 DORMITORIOS

CUADRO DE SUPERFICIES

SUPERFICIE DE PARCELA	467,22 M ²
SUPERFICIE CONSTRUIDA	126,90 M ²

SUPERFICIES ÚTILES

VESTÍBULO	0,94 M ²
SALÓN	29,64 M ²
COCINA	9,97 M ²
LAVADERO	3,72 M ²
DISTRIBUIDOR	9,11 M ²
DORMITORIO 1	16,47 M ²
BAÑO 1	5,26 M ²
DORMITORIO 2	11,02 M ²
DORMITORIO 3	9,40 M ²
DORMITORIO 4	8,41 M ²
BAÑO 2	4,16 M ²
TOTAL S. ÚTILES	108,10 M²



■ AVISO: El presente documento es de carácter informativo, no contractual. Las superficies referidas en este plano son orientativas y pueden sufrir variaciones por razones técnicas, legales o de ejecución. El mobiliario que figura en este plano es orientativo y no forma parte del producto vendido.

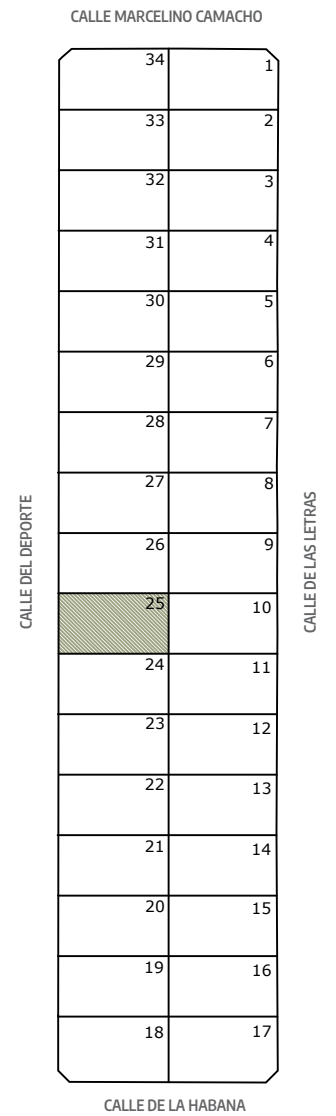
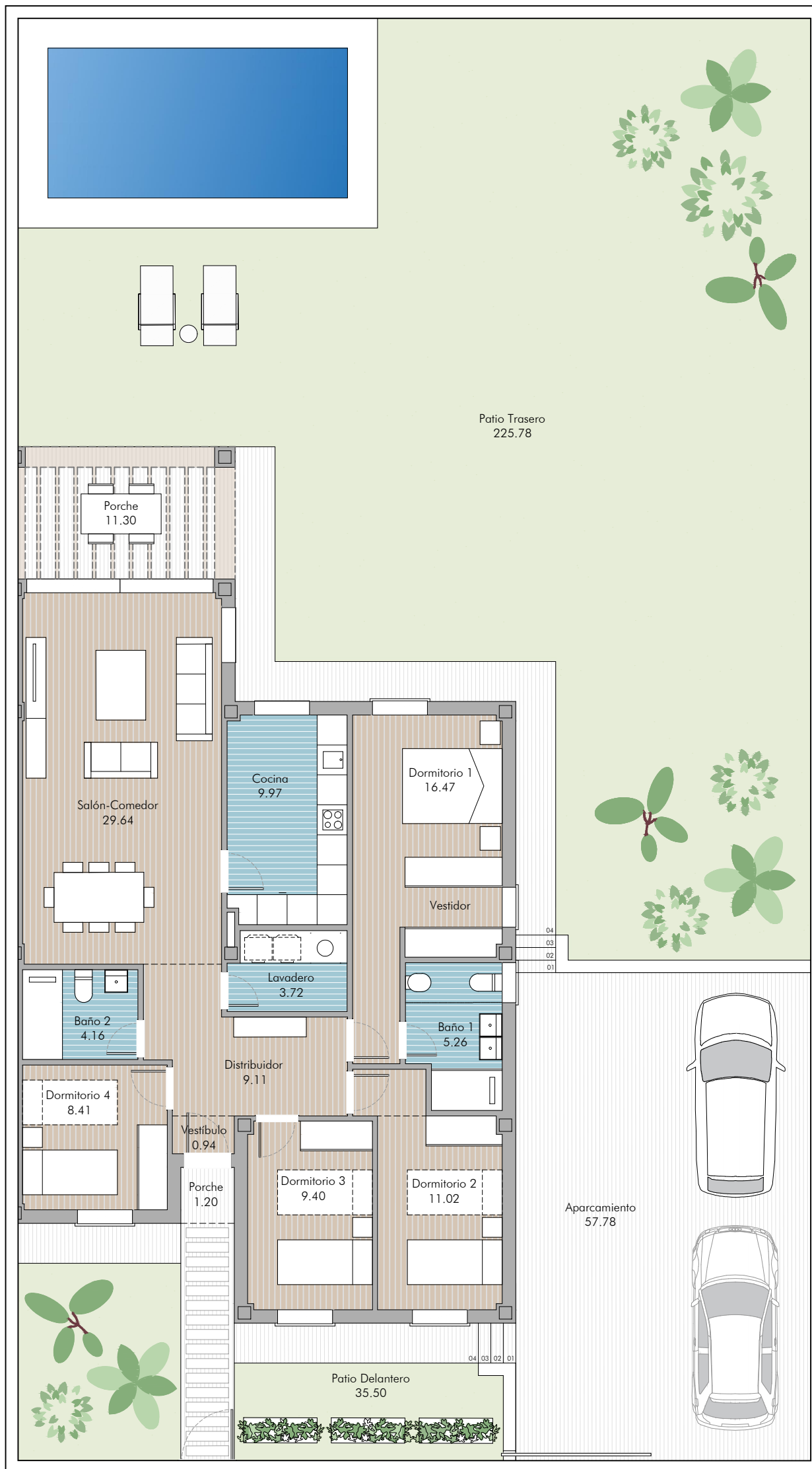

VIVIENDA PAREADA Nº25 4 DORMITORIOS

CUADRO DE SUPERFICIES

SUPERFICIE DE PARCELA	467,16 M ²
SUPERFICIE CONSTRUIDA	126,90 M ²

SUPERFICIES ÚTILES

VESTÍBULO	0,94 M ²
SALÓN	29,64 M ²
COCINA	9,97 M ²
LAVADERO	3,72 M ²
DISTRIBUIDOR	9,11 M ²
DORMITORIO 1	16,47 M ²
BAÑO 1	5,26 M ²
DORMITORIO 2	11,02 M ²
DORMITORIO 3	9,40 M ²
DORMITORIO 4	8,41 M ²
BAÑO 2	4,16 M ²
TOTAL S. ÚTILES	108,10 M²



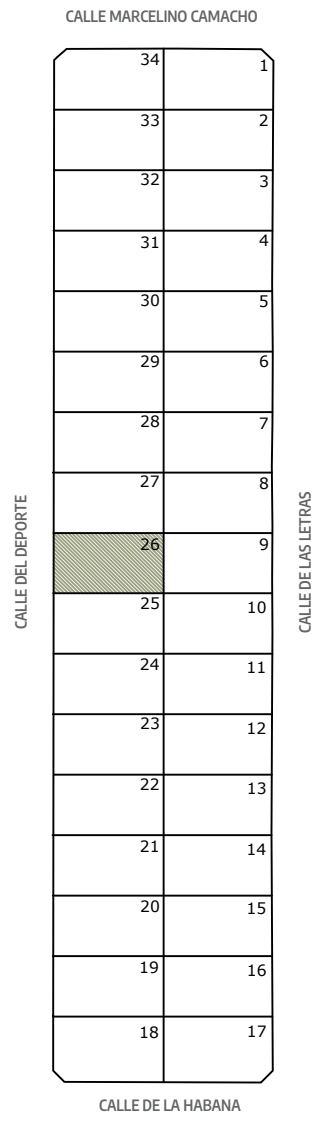
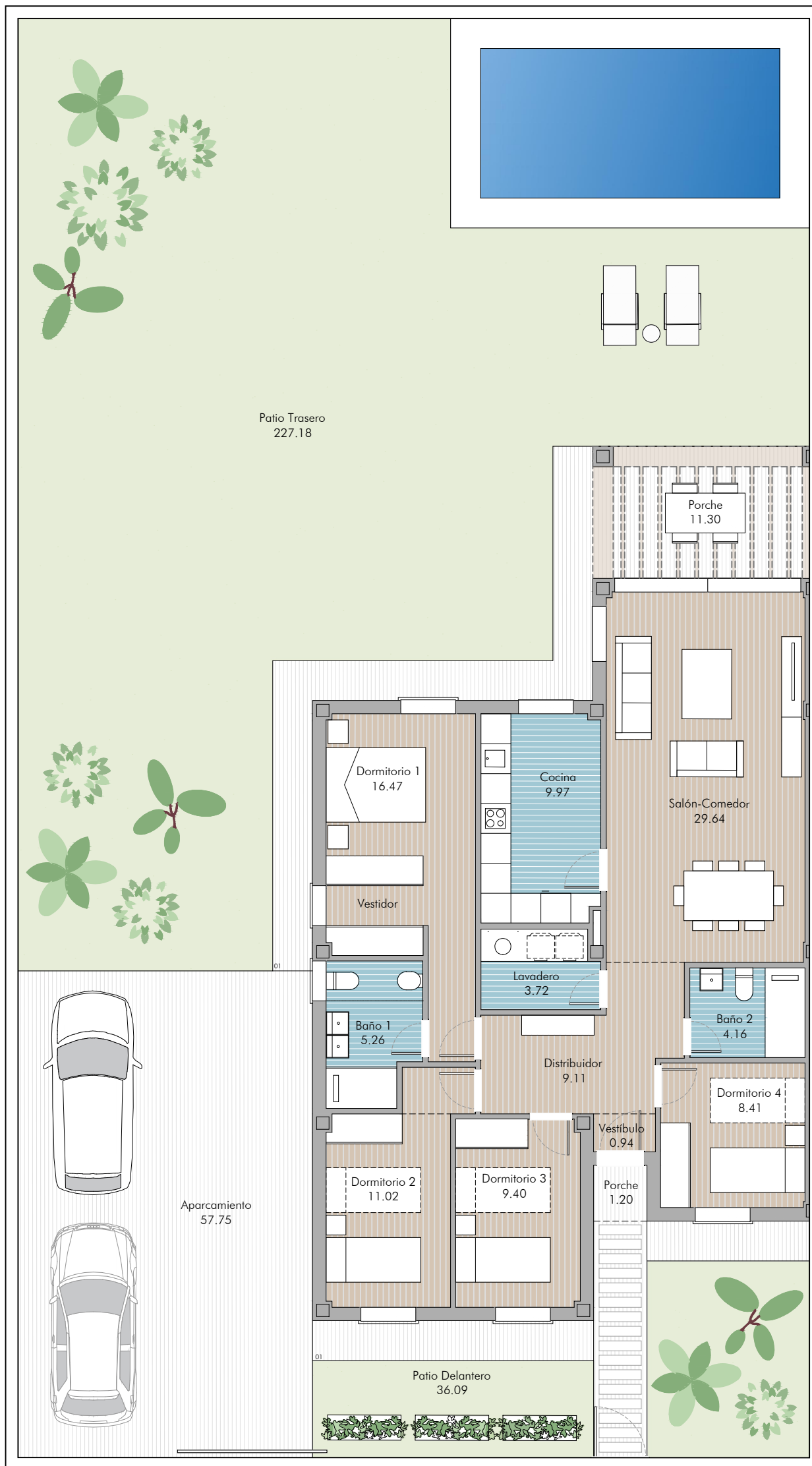

Altos de Oromana
RESIDENCIAL

VIVIENDA PAREADA Nº26 4 DORMITORIOS

CUADRO DE SUPERFICIES

SUPERFICIE DE PARCELA	467,10 M ²
SUPERFICIE CONSTRUIDA	126,90 M ²

SUPERFICIES ÚTILES

VESTÍBULO	0,94 M ²
SALÓN	29,64 M ²
COCINA	9,97 M ²
LAVADERO	3,72 M ²
DISTRIBUIDOR	9,11 M ²
DORMITORIO 1	16,47 M ²
BAÑO 1	5,26 M ²
DORMITORIO 2	11,02 M ²
DORMITORIO 3	9,40 M ²
DORMITORIO 4	8,41 M ²
BAÑO 2	4,16 M ²
TOTAL S. ÚTILES	108,10 M²



■ AVISO: El presente documento es de carácter informativo, no contractual. Las superficies referidas en este plano son orientativas y pueden sufrir variaciones por razones técnicas, legales o de ejecución. El mobiliario que figura en este plano es orientativo y no forma parte del producto vendido.

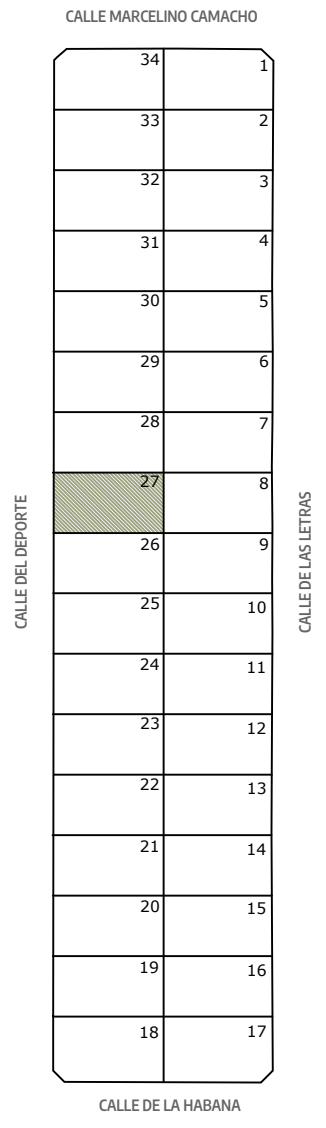
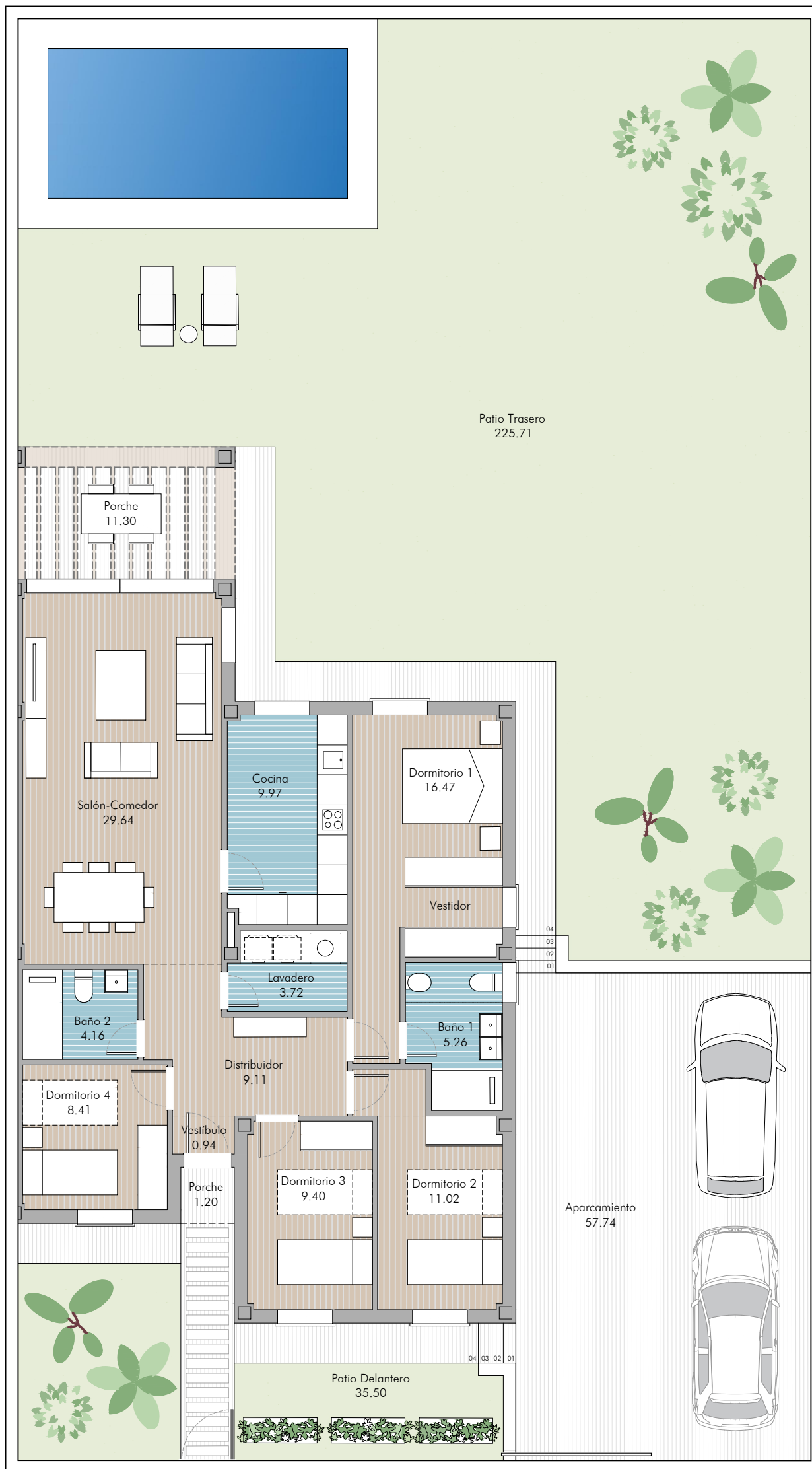

 <p>Altos de Oromana RESIDENCIAL</p>	SUPERFICIES ÚTILES	
VIVIENDA PAREADA N°27	4 DORMITORIOS	
CUADRO DE SUPERFICIES		
SUPERFICIE DE PARCELA	467,04 M ²	
SUPERFICIE CONSTRUIDA	126,90 M ²	
		TOTAL S. ÚTILES 108,10 M ²



■ AVISO: El presente documento es de carácter informativo, no contractual. Las superficies referidas en este plano son orientativas y pueden sufrir variaciones por razones técnicas, legales o de ejecución. El mobiliario que figura en este plano es orientativo y no forma parte del producto vendido.

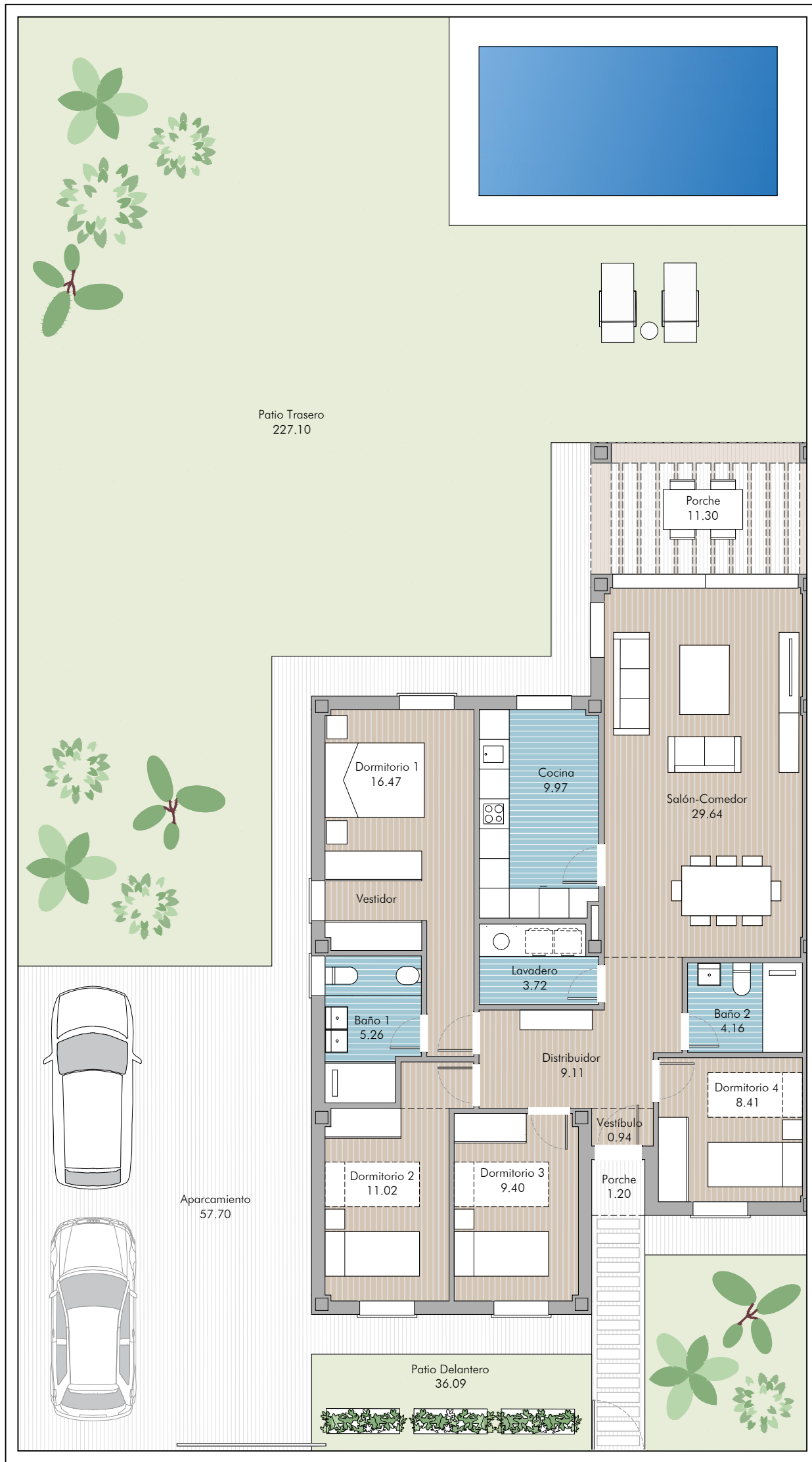

34	1
33	2
32	3
31	4
30	5
29	6
28	7
27	8
26	9
25	10
24	11
23	12
22	13
21	14
20	15
19	16
18	17



Altos de Oromana
RESIDENCIAL

VIVIENDA PAREADA Nº28 4 DORMITORIOS

CUADRO DE SUPERFICIES

SUPERFICIE DE PARCELA	466,98 M ²
SUPERFICIE CONSTRUIDA	126,90 M ²

SUPERFICIES ÚTILES

VESTÍBULO	0,94 M ²
SALÓN	29,64 M ²
COCINA	9,97 M ²
LAVADERO	3,72 M ²
DISTRIBUIDOR	9,11 M ²
DORMITORIO 1	16,47 M ²
BAÑO 1	5,26 M ²
DORMITORIO 2	11,02 M ²
DORMITORIO 3	9,40 M ²
DORMITORIO 4	8,41 M ²
BAÑO 2	4,16 M ²
TOTAL S. ÚTILES	108,10 M²



■ AVISO: El presente documento es de carácter informativo, no contractual. Las superficies referidas en este plano son orientativas y pueden sufrir variaciones por razones técnicas, legales o de ejecución. El mobiliario que figura en este plano es orientativo y no forma parte del producto vendido.

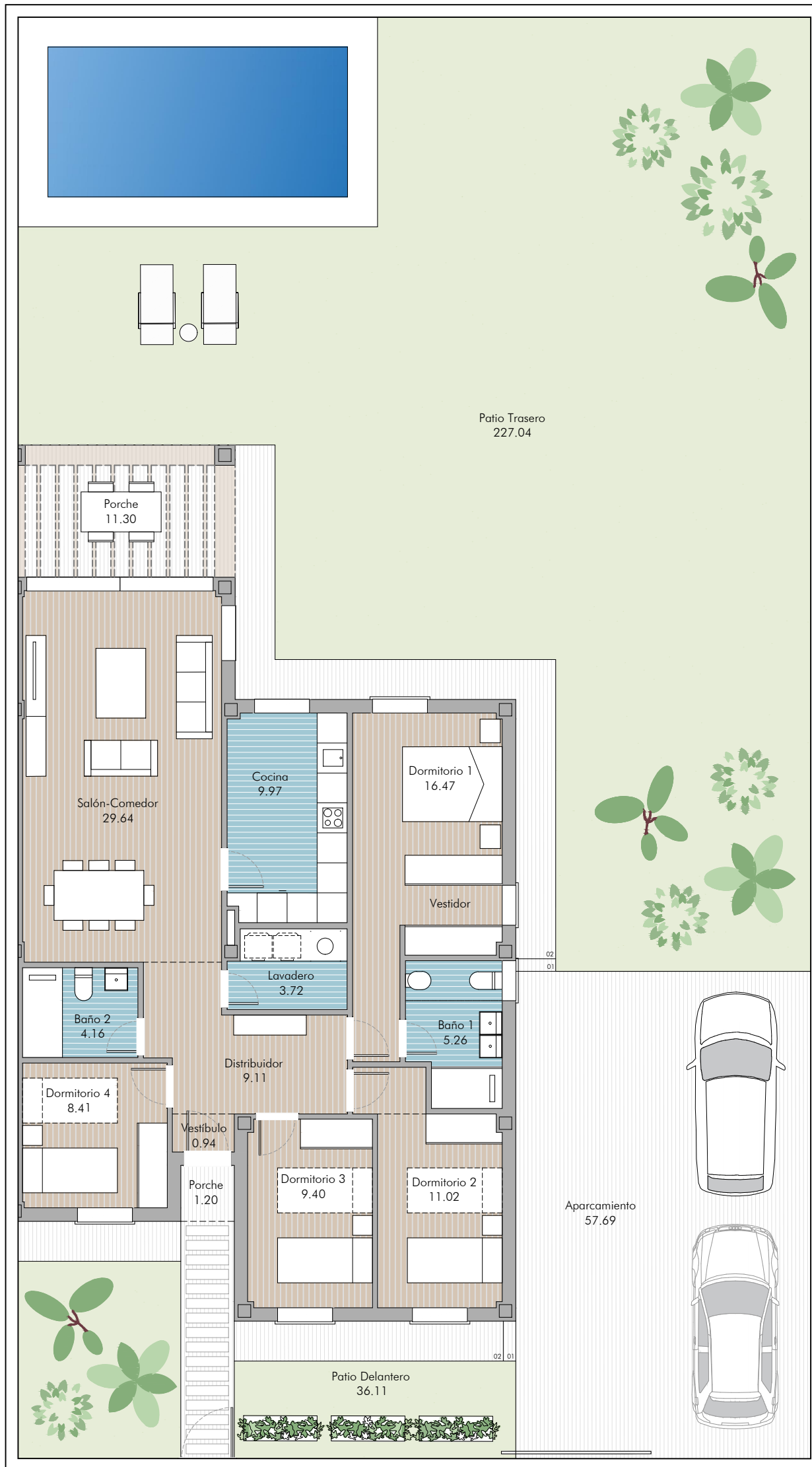

CALLE MARCELINO CAMACHO	
34	1
33	2
32	3
31	4
30	5
29	6
28	7
27	8
26	9
25	10
24	11
23	12
22	13
21	14
20	15
19	16
18	17
CALLE DE LA HABANA	





Altos de Oromana
RESIDENCIAL

VIVIENDA PAREADA Nº29 4 DORMITORIOS

CUADRO DE SUPERFICIES

SUPERFICIE DE PARCELA	466,92 M ²
SUPERFICIE CONSTRUIDA	126,90 M ²

SUPERFICIES ÚTILES

VESTÍBULO	0,94 M ²
SALÓN	29,64 M ²
COCINA	9,97 M ²
LAVADERO	3,72 M ²
DISTRIBUIDOR	9,11 M ²
DORMITORIO 1	16,47 M ²
BAÑO 1	5,26 M ²
DORMITORIO 2	11,02 M ²
DORMITORIO 3	9,40 M ²
DORMITORIO 4	8,41 M ²
BAÑO 2	4,16 M ²
TOTAL S. ÚTILES	108,10 M²



■ AVISO: El presente documento es de carácter informativo, no contractual. Las superficies referidas en este plano son orientativas y pueden sufrir variaciones por razones técnicas, legales o de ejecución. El mobiliario que figura en este plano es orientativo y no forma parte del producto vendido.

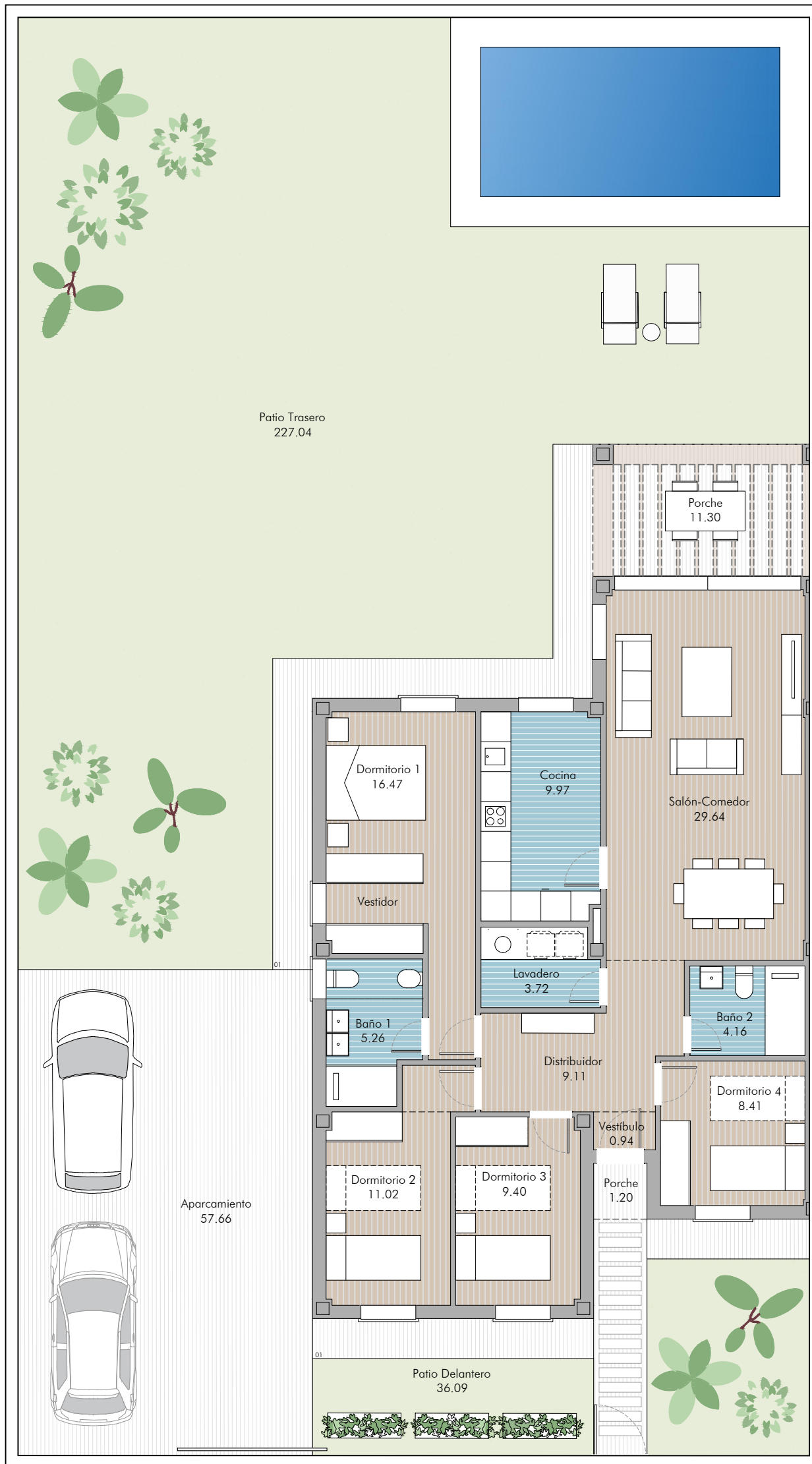

34	1
33	2
32	3
31	4
30	5
29	6
28	7
27	8
26	9
25	10
24	11
23	12
22	13
21	14
20	15
19	16
18	17

CALLE DEL DEPORTE

CALLE DE LAS LETRAS

CALLE DE LA HABANA



escala gráfica 1:100 (m)



 Altos de **Oromana**
RESIDENCIAL

VIVIENDA PAREADA N°30 4 DORMITORIOS

CUADRO DE SUPERFICIES

SUPERFICIE DE PARCELA	466,86 M ²
SUPERFICIE CONSTRUIDA	126,90 M ²

SUPERFICIES ÚTILES

VESTÍBULO	0,94 M ²
SALÓN	29,64 M ²
COCINA	9,97 M ²
LAVADERO	3,72 M ²
DISTRIBUIDOR	9,11 M ²
DORMITORIO 1	16,47 M ²
BAÑO 1	5,26 M ²
DORMITORIO 2	11,02 M ²
DORMITORIO 3	9,40 M ²
DORMITORIO 4	8,41 M ²
BAÑO 2	4,16 M ²
TOTAL S. ÚTILES	108,10 M²



■ AVISO: El presente documento es de carácter informativo, no contractual. Las superficies referidas en este plano son orientativas y pueden sufrir variaciones por razones técnicas, legales o de ejecución. El mobiliario que figura en este plano es orientativo y no forma parte del producto vendido.

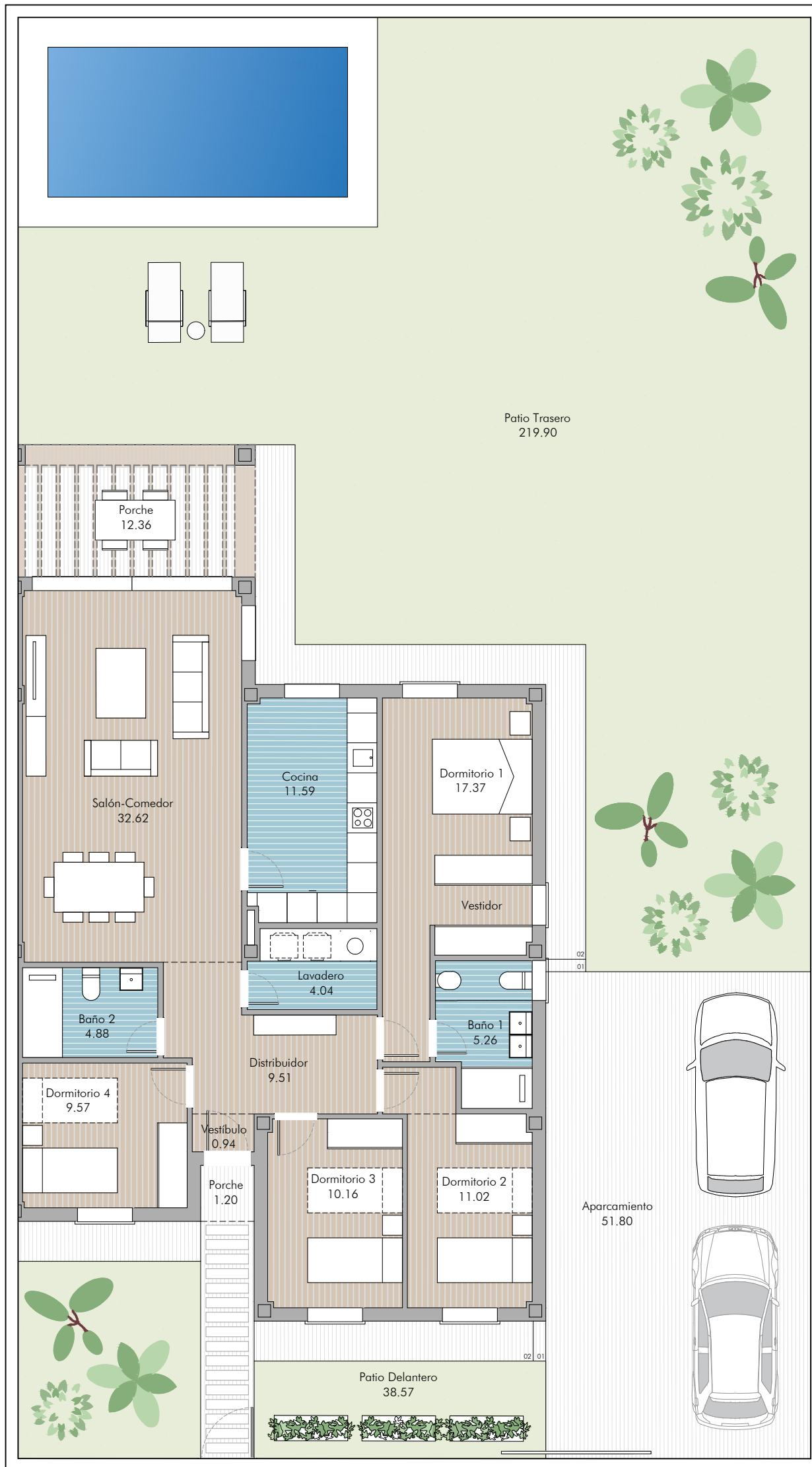

34	1
33	2
32	3
31	4
30	5
29	6
28	7
27	8
26	9
25	10
24	11
23	12
22	13
21	14
20	15
19	16
18	17



 **Altos de Oromana**
RESIDENCIAL

VIVIENDA PAREADA N°31 4 DORMITORIOS

CUADRO DE SUPERFICIES

SUPERFICIE DE PARCELA	466,80 M ²
SUPERFICIE CONSTRUIDA	136,29 M ²

SUPERFICIES ÚTILES

VESTÍBULO	0,94 M ²
SALÓN	32,62 M ²
COCINA	11,59 M ²
LAVADERO	4,04 M ²
DISTRIBUIDOR	9,51 M ²
DORMITORIO 1	17,37 M ²
BAÑO 1	5,26 M ²
DORMITORIO 2	11,02 M ²
DORMITORIO 3	10,16 M ²
DORMITORIO 4	9,57 M ²
BAÑO 2	4,88 M ²
TOTAL S. ÚTILES	116,96 M²



■ AVISO: El presente documento es de carácter informativo, no contractual. Las superficies referidas en este plano son orientativas y pueden sufrir variaciones por razones técnicas, legales o de ejecución. El mobiliario que figura en este plano es orientativo y no forma parte del producto vendido.

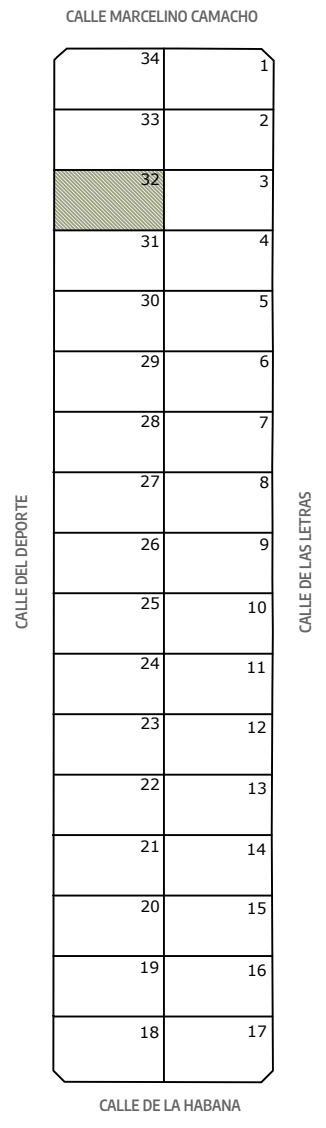

Altos de Oromana
RESIDENCIAL

VIVIENDA PAREADA Nº32 4 DORMITORIOS

CUADRO DE SUPERFICIES
SUPERFICIE DE PARCELA 466,74 M²
SUPERFICIE CONSTRUIDA 136,29 M²

SUPERFICIES ÚTILES

VESTÍBULO	0,94 M ²
SALÓN	32,62 M ²
COCINA	11,59 M ²
LAVADERO	4,04 M ²
DISTRIBUIDOR	9,51 M ²
DORMITORIO 1	17,37 M ²
BAÑO 1	5,26 M ²
DORMITORIO 2	11,02 M ²
DORMITORIO 3	10,16 M ²
DORMITORIO 4	9,57 M ²
BAÑO 2	4,88 M ²
TOTAL S. ÚTILES	116,96 M²



■ AVISO: El presente documento es de carácter informativo, no contractual. Las superficies referidas en este plano son orientativas y pueden sufrir variaciones por razones técnicas, legales o de ejecución. El mobiliario que figura en este plano es orientativo y no forma parte del producto vendido.

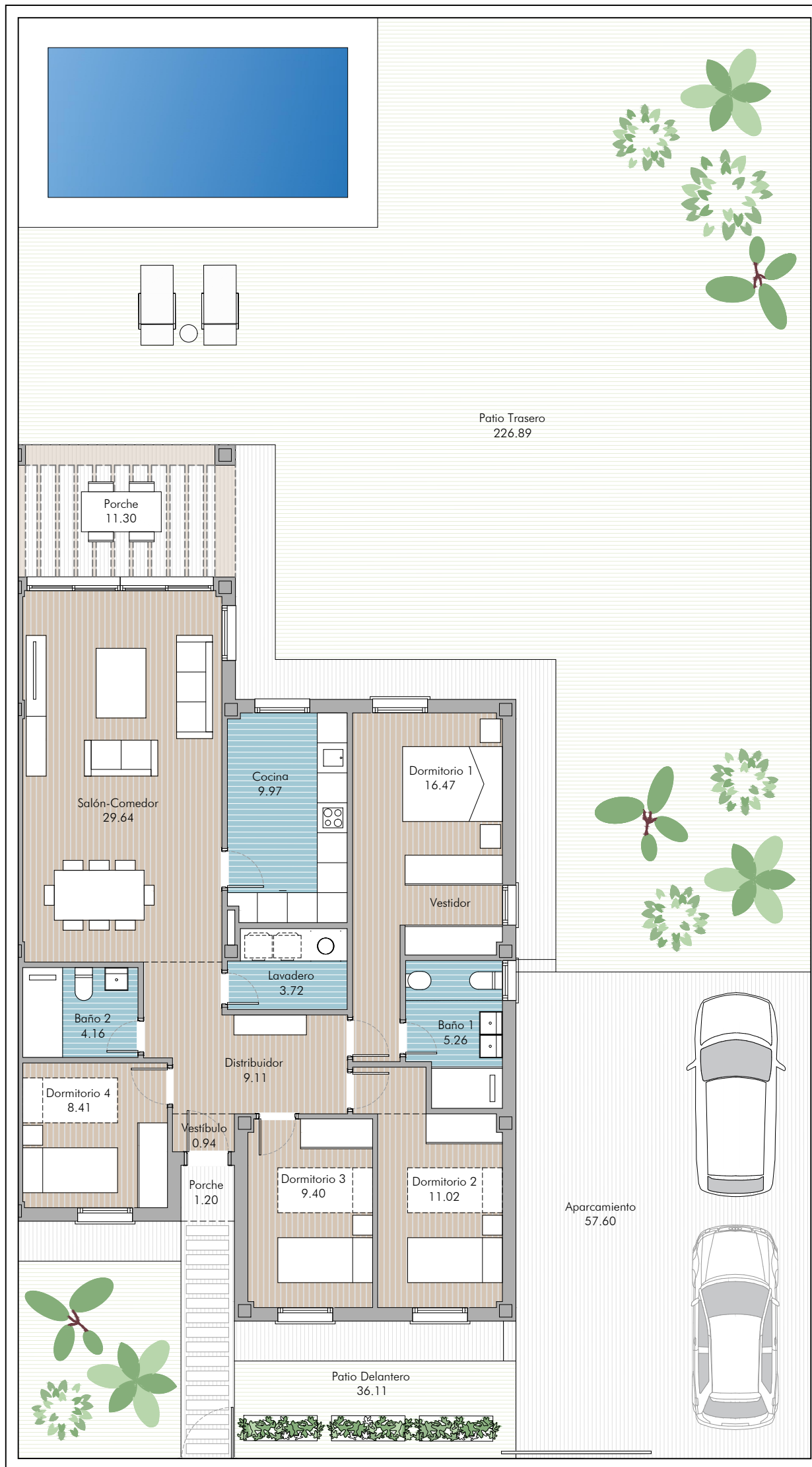

CALLE MARCELINO CAMACHO	
34	1
33	2
32	3
31	4
30	5
29	6
28	7
27	8
26	9
25	10
24	11
23	12
22	13
21	14
20	15
19	16
18	17
CALLE DE LA HABANA	



Altos de Oromana
RESIDENCIAL

VIVIENDA PAREADA N°33 4 DORMITORIOS

CUADRO DE SUPERFICIES

SUPERFICIE DE PARCELA	466,68 M ²
SUPERFICIE CONSTRUIDA	126,90 M ²

SUPERFICIES ÚTILES

VESTÍBULO	0,94 M ²
SALÓN	29,64 M ²
COCINA	9,97 M ²
LAVADERO	3,72 M ²
DISTRIBUIDOR	9,11 M ²
DORMITORIO 1	16,47 M ²
BAÑO 1	5,26 M ²
DORMITORIO 2	11,02 M ²
DORMITORIO 3	9,40 M ²
DORMITORIO 4	8,41 M ²
BAÑO 2	4,16 M ²
TOTAL S. ÚTILES	108,10 M²



■ AVISO: El presente documento es de carácter informativo, no contractual. Las superficies referidas en este plano son orientativas y pueden sufrir variaciones por razones técnicas, legales o de ejecución. El mobiliario que figura en este plano es orientativo y no forma parte del producto vendido.

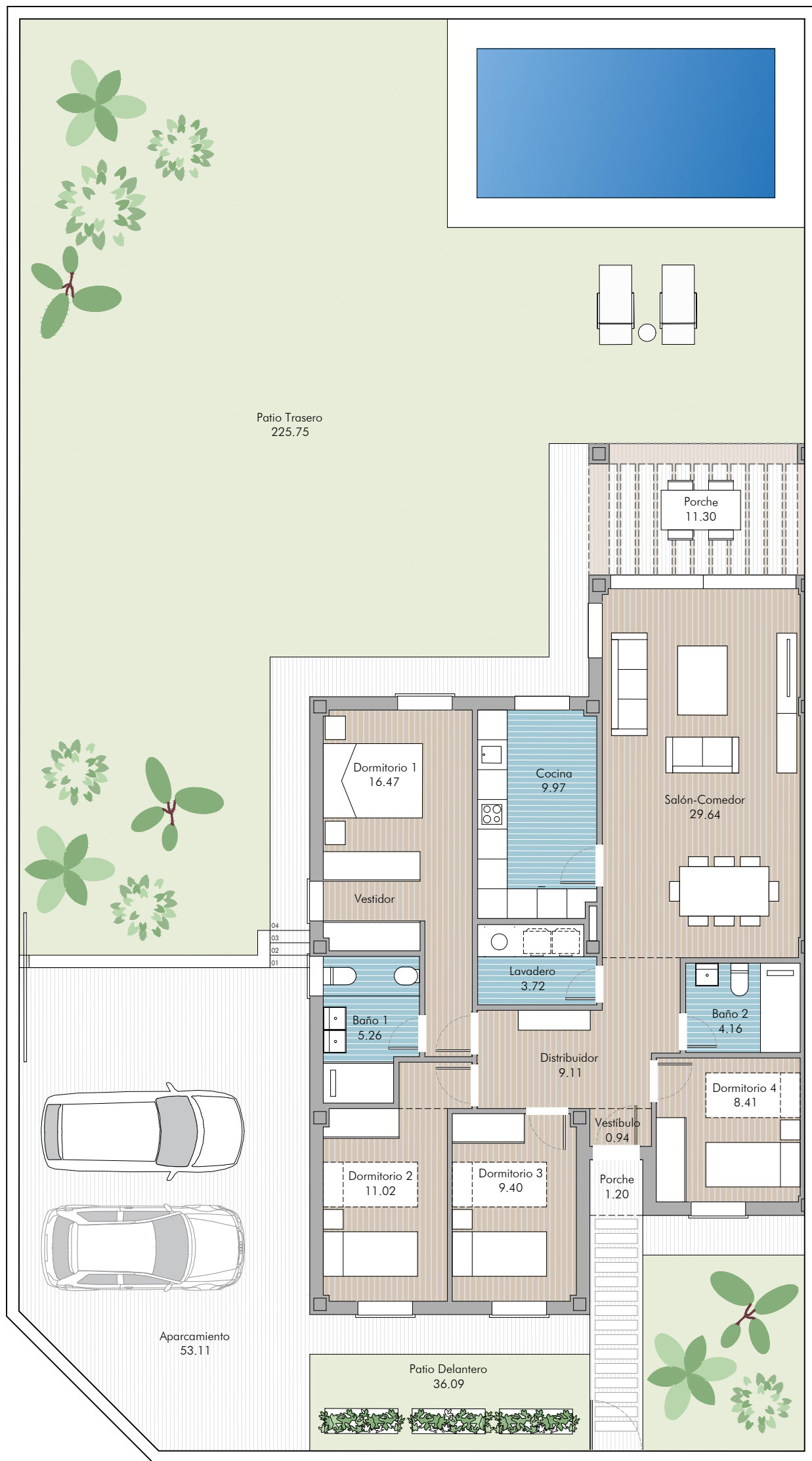

CALLE MARCELINO CAMACHO	
34	1
33	2
32	3
31	4
30	5
29	6
28	7
27	8
26	9
25	10
24	11
23	12
22	13
21	14
20	15
19	16
18	17
CALLE DE LA HABANA	



 Altos de **Oromana**
RESIDENCIAL

VIVIENDA PAREADA N°34 4 DORMITORIOS

CUADRO DE SUPERFICIES

SUPERFICIE DE PARCELA	466,05 M ²
SUPERFICIE CONSTRUIDA	126,90 M ²

SUPERFICIES ÚTILES

VESTÍBULO	0,94 M ²
SALÓN	29,64 M ²
COCINA	9,97 M ²
LAVADERO	3,72 M ²
DISTRIBUIDOR	9,11 M ²
DORMITORIO 1	16,47 M ²
BAÑO 1	5,26 M ²
DORMITORIO 2	11,02 M ²
DORMITORIO 3	9,40 M ²
DORMITORIO 4	8,41 M ²
BAÑO 2	4,16 M ²
TOTAL S. ÚTILES	108,10 M²



■ AVISO: El presente documento es de carácter informativo, no contractual. Las superficies referidas en este plano son orientativas y pueden sufrir variaciones por razones técnicas, legales o de ejecución. El mobiliario que figura en este plano es orientativo y no forma parte del producto vendido.